

**VERIFICACIÓN DEL PERSONAL
INCORPORADO
EN LAS NÓMINAS DEL
FONDO DE APORTACIONES
PARA LA NÓMINA EDUCATIVA
Y EL GASTO OPERATIVO
(F O N E)**

FONE: IMPORTANCIA ESTRATÉGICA Y FINANCIERA

2015 **= 343** mmdp

FONE respecto de: (%)

Gasto Federalizado Programable **= 32**

Matrícula Pública de Educación Básica **= 74%**

Financia **= 164 mil centros de trabajo**
con casi **2.3 millones plazas.**

91% del gasto se destina a financiar
servicios personales

FONE: FISCALIZACIÓN DE LOS SERVICIOS PERSONALES

Hasta la CP 2012 con el apoyo de las EFSL se revisaba físicamente la plantilla de alrededor de **4 100 escuelas en las Entidades Federativas**, un promedio de 130 escuelas por entidad.

El universo de planteles requería nuevas metodologías de verificación de la plantilla

CP 2015

Metodología de verificación operada en una plataforma informática



INTRODUCCIÓN





INTRODUCCIÓN

Con el objeto de que el proceso de la verificación de personal incorporado en las nóminas del FONE sea mas eficiente, se diseño una herramienta informática operada en una plataforma de internet.



OBJETIVOS

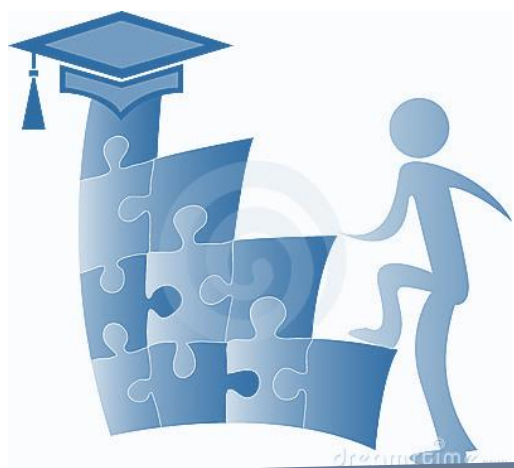

dreamstime



OBJETIVOS

- **Una mayor cobertura en la verificación del personal incorporado en las nóminas del FONE.**
- **Comprobar los controles existentes en la asistencia y movimientos del personal.**
- **Verificar la constitución y operación de los Consejos Escolares de Participación Social.**



CARACTERÍSTICAS DEL SISTEMA



CARACTERÍSTICAS

SISTEMA DE
VERIFICACIÓN
DEL PERSONAL
INCORPORADO
EN LAS
NÓMINAS DEL
FONE

FÁCIL DE OPERAR

**OPERA EN PLATAFORMA
DE INTERNET**

**ACCESO EN CUALQUIER
PARTE CON CONECTIVIDAD**

**SEGURIDAD DE AUTENTICIDAD
POR USUARIO**

**INFORMACIÓN EN
TIEMPO REAL**

PLAN DE TRABAJO

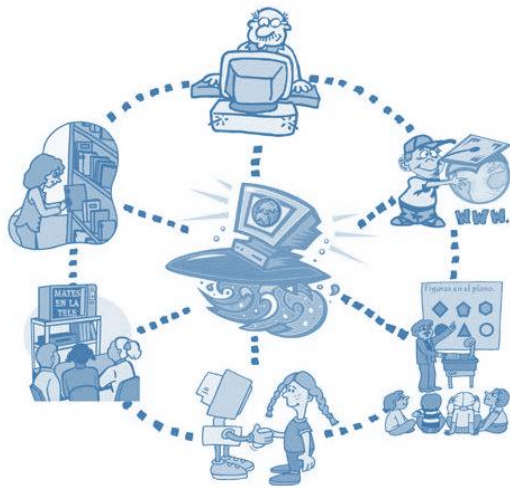

PLAN DE TRABAJO

CAPACITACIÓN

Autoridades Educativas Locales (AEL)

Contralorías Estatales.

Entidades de Fiscalización Superior de
Legislatura Local (EFSL)

OPERACIÓN

Centros de Trabajo (CT)

EFSL

SUPERVISIÓN Y RESULTADOS

AEL

Contralorías Estatales

EFSL

Auditoria Superior de la Federación (ASF)



ETAPAS



CAPACITACIÓN EN LA OPERACIÓN DEL SISTEMA

➤ Autoridades Educativas Locales (AEL).

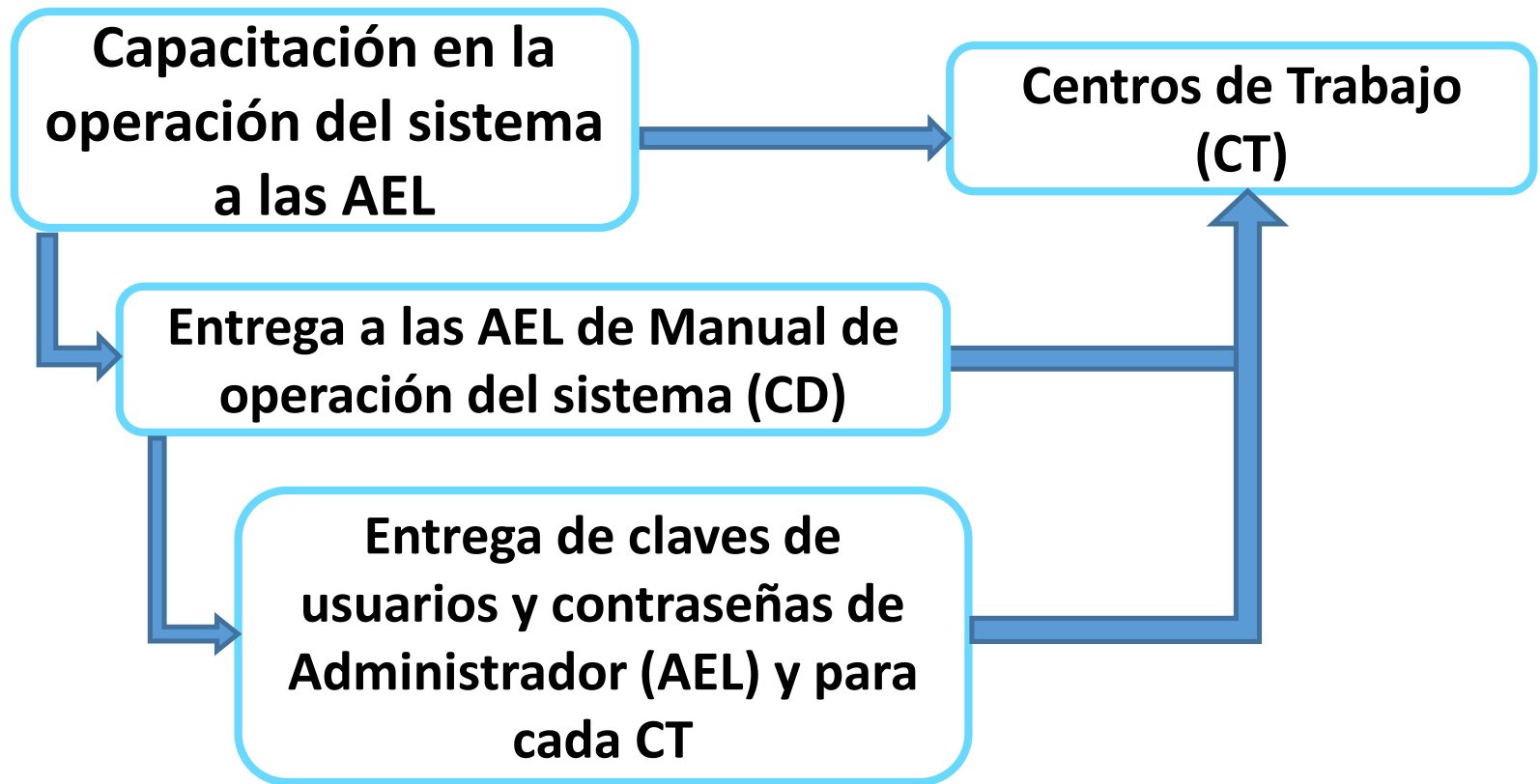

CAPACITACIÓN EN LA OPERACIÓN DEL SISTEMA

➤ **Contralorías Estatales.**

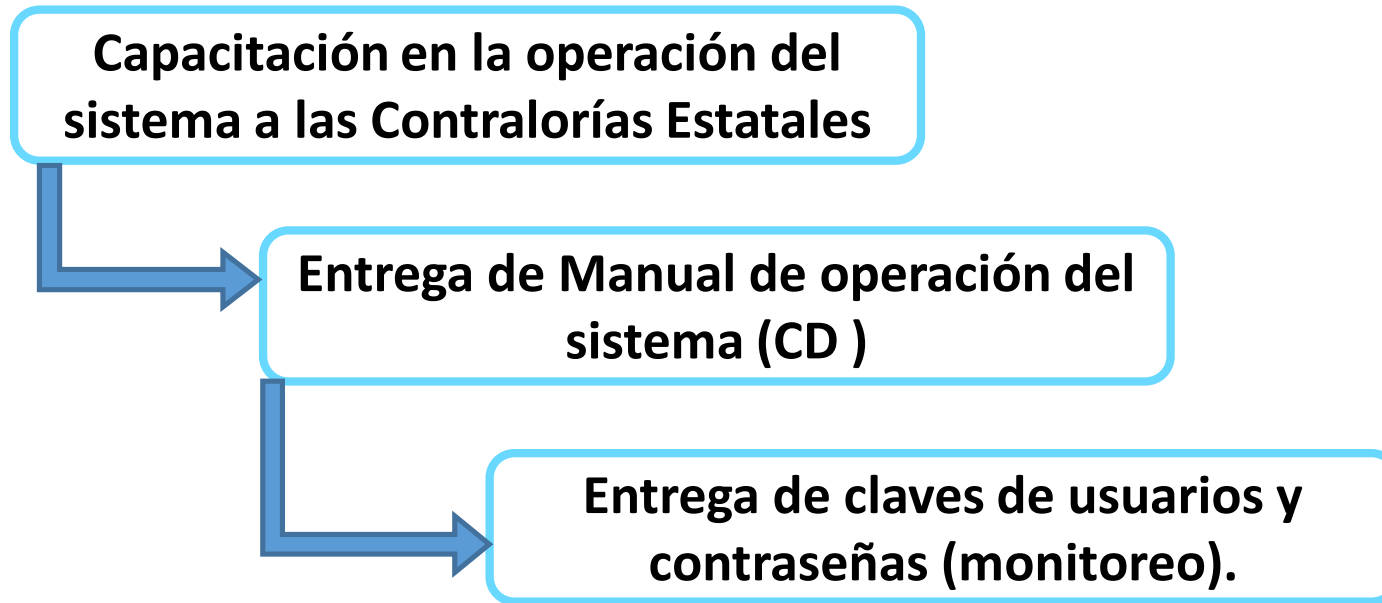

CAPACITACIÓN EN LA OPERACIÓN DEL SISTEMA

➤ Entidades de Fiscalización Superior de Legislatura Local (EFSL)

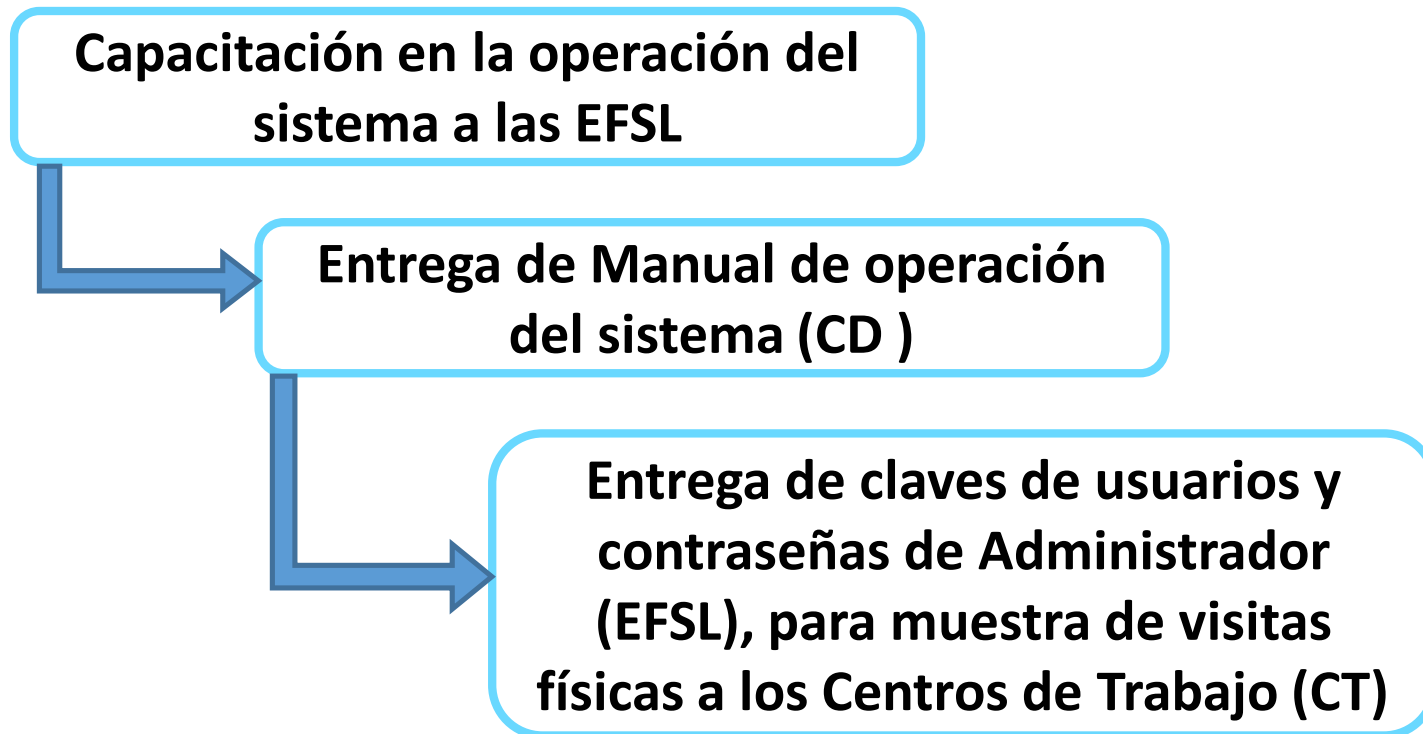

➤ Centros de Trabajo (CT).

Llenado del formato en el sistema,
conforme a los conceptos indicados,
resguardando el soporte documental

Impresión del formato requisitado

Firmas del personal responsable indicado
en el formato requisitado

Envío del formato debidamente requisitado
(información capturada, nombre, cargo y
firma del personal responsable)

➤ **Autoridades Educativas Locales (AEL).**

Supervisión de la captura de la información en el sistema por los Centros de Trabajo (CT)

Concluido el plazo para la requisición de la información, emitir el reporte de la Ficha Técnica, recabar firmas del personal indicado en el formato requisitado

Entrega del reporte de la Ficha Técnica conjuntamente con los formatos de validación de los CT

➤ **Contralorías Estatales**

Monitoreo de los avances en la captura de información en el Sistema.

Intervenir en los casos, donde se identifiquen incumplimientos.

Recepción y resguardo de las cédulas de Pase de Lista presentadas por los CT debidamente requisitadas.

Escaneo de las cédulas de Pase de Lista presentadas por los CT para su envío a la ASF.

MUESTRA

OPERACIÓN

➤ Entidades de Fiscalización Superior de Legislatura Local (EFSL)

Realizar visitas físicas, conforme a la muestra seleccionada

Llenado e impresión del formato con el soporte documental

Recabar firmas del personal responsable indicado en el formato requisitado

Elaboración de cédulas de trabajo

Envío a la ASF del formato requisitado, conjuntamente con las cédulas de trabajo.

MUESTRA SUPERVISIÓN Y RESULTADOS

➤ Entidades de Fiscalización Superior de Legislatura Local (EFSL)

Concluidas las visitas a los CT, conforme a la muestra seleccionada, emitir el reporte de la Ficha Técnica, recabar firmas del personal indicado en el formato requisitado

Entrega del reporte de la Ficha Técnica, conjuntamente con los formatos de validación, de los CT y cédulas de trabajo

SUPERVISIÓN Y RESULTADOS

➤ Auditoría Superior de la Federación (ASF).

Monitoreo de los avances y conclusión de la captura de la información en el sistema por los CT y las EFSL

Centros de Trabajo

Entidades de Fiscalización Superior de Legislatura Local (EFSL)



GRACIAS