



COMISIÓN FEDERAL
DE ELECTRICIDAD



***Subdirección de Distribución
Gerencia Divisional Oriente***

***Electrificación de colonias populares y
poblados rurales***

¿Qué beneficios tiene realizar obras de electrificación con CFE?

1. Elaboración de proyecto eléctricos del poblado o colonia popular, **sin costo**.



2. Entrega de presupuesto del proyecto eléctrico, **sin costo**.

División de Distribución Oriente
 Oficinas Divisionales
 Departamento de Electrificación Rural

No. Oficio: 332013

Asunto: Presupuesto de Obra de Electrificación
 Fecha: 30 de agosto del 2013.

"2013, Año de la Lealtad Institucional y Centenario del Ejército Mexicano"

TRONCONAL (COL IGNACIO ZARAGOZA)
 PRESIDENTE DEL COMITÉ PRO ELECTRIFICACIÓN

PRESENTE:

En atención a su oficio No. de fecha 31/12/1909, donde solicita el suministro de energía eléctrica para la TRONCONAL (COL IGNACIO ZARAGOZA), del Municipio de XALAPA, del Estado de Veracruz, me permito informarle que hemos realizado el estudio técnico respectivo, resultando lo siguiente:

1. CARACTERÍSTICAS.

De acuerdo a sus necesidades expresadas en su solicitud, las características del servicio que proporcionaremos serán las siguientes:

No. de Servicios Domésticos:	730
Demanda final:	730 Kva a
Tensión de Suministro:	110-220 V
Tolerancia en la tensión:	±10%
Frecuencia:	60 HERTZ
Tolerancia en la Frecuencia:	±5.9%
Número de fases e hilos:	3F-4H

2. OBRAS NECESARIAS.

Para el suministro del servicio será necesario que esta Comisión realice, fuera del programa que tiene autorizado, las obras específicas, con las características y presupuesto que a continuación se enlistan:

DESCRIPCIÓN Y COSTO DE LAS OBRAS ESPECÍFICAS.

OBRAS DE ELECTRIFICACIÓN.

Estructuras de Red de Distribución	153 Estructuras	\$ 7,292,618.16
Kilómetros de Línea de Distribución	0 kilómetros	\$ 0.00
	Subtotal	\$ 7,292,618.16

¿Qué beneficios tiene realizar obras de electrificación con CFE?

3. Autorización del proyecto para su construcción a cargo de CFE.

<p>COMISION FEDERAL DE ELECTRICIDAD DIVISION DE DISTRIBUCION ORIENTE ZONA XALAPA</p>	
<p>INTRODUCCION DE RED COL GOBERNADORES_XALAPA</p>	
<p>DEPARTAMENTO DE ELECTRICIFICACION RURAL DIVISIONAL</p>	<p>UBICACION MPIO.</p>
<p>PROYECTO Y DIGITALIZADO ING JUAN JAFET DURAN SALAS</p>	<p>RESPONSABLE</p>
<p>DEPARTAMENTO DE ELECTRICIFICACION RURAL REVISADO ING.</p>	<p>Fecha / 2019 Escuela / 1 / 2000</p>

<p>COMISION FEDERAL DE ELECTRICIDAD Division de Distribucion Oriente Zona Xalapa</p>	
<p>APROBACION DE PROYECTO</p>	
<p>La presente tiene una vigencia de Un Año a partir de la fecha:</p>	
<p>_____ Aprobó</p>	<p>_____ Revisó</p>
<p>ING RODOLFO GONZALEZ JUAREZ Jefe Dpto Distribucion</p>	<p>ING FRANCISCO CASTILLO Jefe Dpto. de Planeacion</p>
<p>Vo.Bo.</p>	
<p>ING RAFAEL ARROYO Y CASTILLO Supite. de Zona</p>	

4. Menor tiempo de construcción y puesta en servicio al término de la(s) obra(s).



¿Qué beneficios tiene realizar obras de electrificación con CFE?

5. Entrega de documentación de cierre de obra(s).



COMISIÓN FEDERAL DE ELECTRICIDAD DIVISIÓN DE DISTRIBUCIÓN ORIENTE		CATÁLOGO DE CONCEPTOS DE RED DE DISTRIBUCIÓN							PÁGINA DE	
NÚMERO DE PARTIDA	DESCRIPCIÓN	UNIDAD DE MEDIDA	IMP. LABORAL, LÍNEA DE REGISTRO	IMP. OBRAS DEL PLANILHA	IMP. DE MATERIA	IMP. LOS MATERIALES COLECTIVOS DE OBRA	TOTAL IMP.	PRECIO UNITARIO	IMPORTE EN PESOS	
1	
2	
3	
4	
5	
6	
7	
8	
9	
10	
11	
12	
13	
14	
15	
16	
17	
18	
19	
20	
21	
22	
23	
24	
25	
26	
27	
28	
29	
30	
31	
32	
33	
34	
35	
36	
37	
38	
39	
40	
41	
42	
43	
44	
45	
46	
47	
48	
49	
50	

Expediente de Cierre de Obra
precisiones relacionadas con el
contratista

Planos de obra

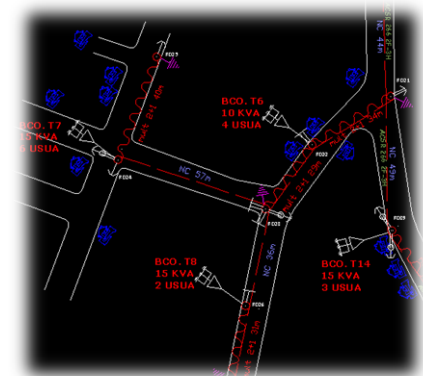

¿Cómo obtengo estos beneficios?

- **Realizar solicitud a:**
 - Ing. Raúl Usla López
Gerente de la División de Distribución Oriente.
- **Copia a:**
 - Ing. Juan Pablo González Gaspar.
Jefe de Departamento de Electrificación E.F.

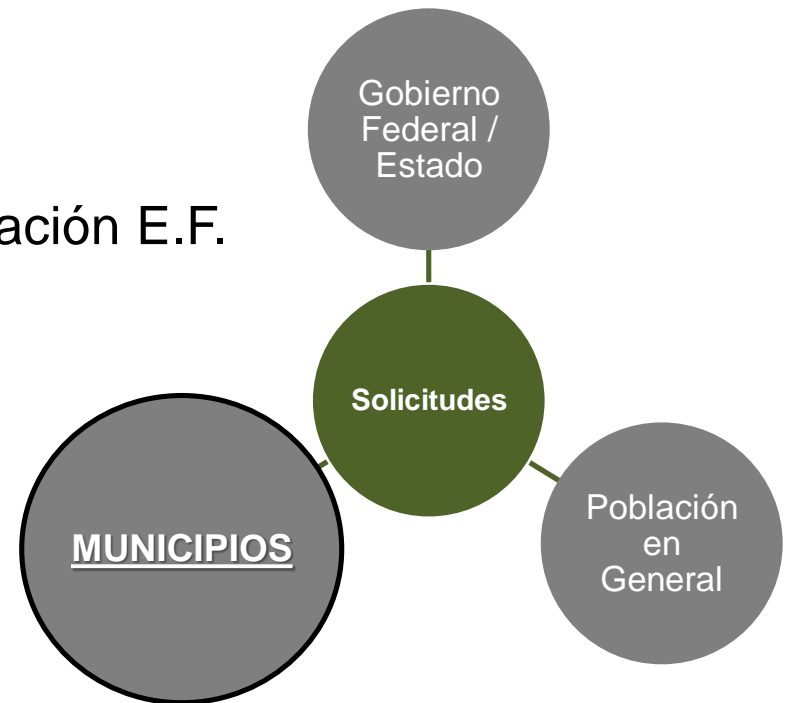

¿Qué obtengo de la solicitud?

- Características del proyecto eléctrico.
- Presupuesto.
- Asesoría para formalizar un convenio de obras de electrificación.



A large thought bubble containing the question text, connected to the character by three smaller circles.

¿Tiene algún
costo obtener el
presupuesto de
CFE?



El presupuesto emitido por
CFE **“NO”** tiene costo alguno.

¿Cómo realizar un Convenio de obras de electrificación con CFE?

- Solicitud formal para realizar convenio con CFE.
- Acta de cabildo.
- Firma de Convenio.



Proceso de construcción de obra(s) a cargo de CFE



Cierre de convenio

- Obra terminada y puesta en servicio.
- Acta de cierre de convenio.
- Expediente con documentación de la(s) obra(s).



Contactos

Ing. Raúl Usila López
Gerente de la División de Distribución Oriente

Ing. Juan Pablo González Gaspar
Jefe de Departamento de Electrificación E.F.

pablo.gonzalez04@cfe.gob.mx

hipolito.murrieta@cfe.gob.mx

edxon.carranco@cfe.gob.mx

CFE

COMISIÓN FEDERAL
DE ELECTRICIDAD



División de Distribución Oriente
Departamento de Electrificación