



Operación del **SIGMAVER** en Entes Municipales

Xalapa, Ver. 1 de septiembre 2022

INTRODUCCIÓN

MTRO. DAVID P. ARIZMENDI PARRA



PRINCIPALES PROBLEMAS ANTES DE LA ARMONIZACIÓN CONTABLE



Existencia de diversas bases de registro contable

Carencia de control presupuestal

Desconocimiento de la situación patrimonial

Falta de soporte documental de los activos

Información contable incorrecta

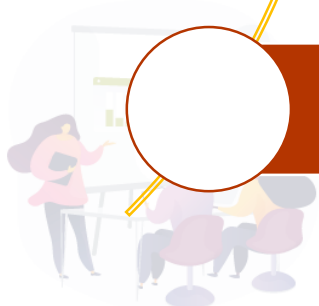

OBJETIVOS DE LA CONTABILIDAD GUBERNAMENTAL



Fomentar la contabilidad patrimonial nacional.



Impulsar la rendición de cuentas.



Incrementar la eficiencia en la gestión administrativa.



Fortalecer la tarea de fiscalización e impulsar la transparencia.



Facilitar el acceso a créditos de instituciones financieras.



INICIO DE OPERACIONES

- ⇒ Ley de Ingresos
- ⇒ Presupuesto de Egresos
- ⇒ Póliza de Apertura
- ⇒ Iniciativa de Ley de Ingresos y Presupuesto de Egresos
- ⇒ Proveedores, acreedores, empleados, unidades administrativas, bancos, etc.

Carga de información básica (auxiliares)

Registro o validación de póliza de apertura

Distribución y carga de Ley de ingresos y Presupuesto de Egresos



IMPORTANCIA DEL PRESUPUESTO



PLANES ESTATALES Y
MUNICIPALES

PROGRAMAS
ANUALES



PRESUPUESTO

El costo de realización
de nuestros programas

- Tipo de ingresos que recibiremos
- Cuánto recibiremos
- El nombre del programa a realizar
- La unidad administrativa ejecutora
- La programación de pagos a efectuarse



CARGA INICIAL DEL PRESUPUESTO

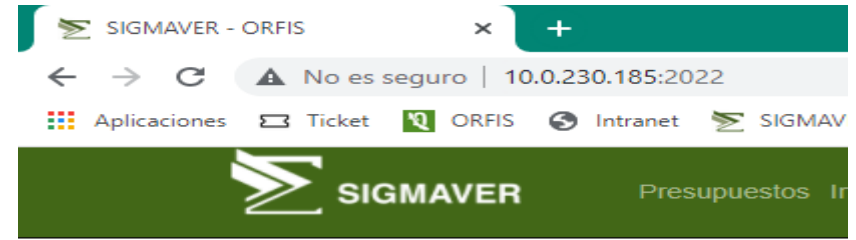

- Importar PGI
- **Movimientos de ingreso:**
- **Presupuesto de Egresos:**

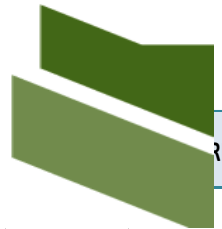

Programa	AreaEjecutora	TipoGasto	OrigenRecurso	COG	Total	ENERO	FEBRERO	MARZO	ABRIL	MAYO	JUNIO	JULIO	AGOSTO	SEPTIEMBRE	OCTUBRE	NOVIEMBRE	AGOSTO
EJEMPLO:																	
2022.1	1.2.7	1	11	11101	50,000.00		25000						25000				
SE CONFORMA DE: AÑO + TIPO DE GASTO	DEPARTAMENTO QUE EJECUTARÁ EL GASTO	TIPO DE GASTO	EL ORIGEN DE INGRESO CON QUE SE PAGARÁ	CLASIFICADOR POR OBJETO DEL GASTO	MONTO ANUAL AUTORIZADO	DISTRIBUCIÓN MENSUAL.											
						EN CASO DE CONTAR CON CANTIDADES FRACCIONADAS ÚNICAMENTE SE PUEDE DESGLOSAR A 2 DECIMALES											

Origen Recurso	CRI	Total	ENERO	FEBRERO	MARZO	ABRIL	MAYO	JUNIO	JULIO	AGOSTO	SEPTIEMBRE	OCTUBRE	NOVIEMBRE	AGOSTO
EJEMPLO:														
1501	120101	1,000,000.00	500,000.00	100,000.00	100,000.00	100,000.00	100,000.00	100,000.00	0	0	0	0	0	0
FUENTE DE FINANCIAMIENTO	CLASIFICADOR POR RUBRO DE INGRESOS	MONTO ANUAL AUTORIZADO	DISTRIBUCIÓN DE MANERA MENSUAL											

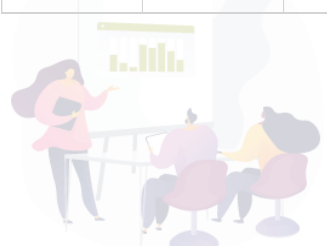

JUSTIFICACIÓN DE AMPLIACIONES Y REDUCCIONES DEL PRESUPUESTO

- ❖ Error en el llenado de la carga presupuestal inicial
- ❖ Reconocimiento de ingresos no contenidos en la Ley de Ingresos Aprobada
- ❖ Necesidades del gasto derivado de la operatividad
- ❖ Transferencias entre conceptos de ingresos y/o gastos



⇒ Micrositio SIGMAVER

Guía de Usuario

<http://www.orfis.gob.mx/wp-content/uploads/2020/03/guixxa-de-usuario-sigmaver.pdf>

Video tutoriales

<http://www.orfis.gob.mx/wp-content/uploads/2017/05/4AmpliacionPresupuestaldelaLeydeIngresos.mp4>



<http://www.orfis.gob.mx/sistema-de-informacion-y-gestion-municipal-armonizado-de-veracruz/>

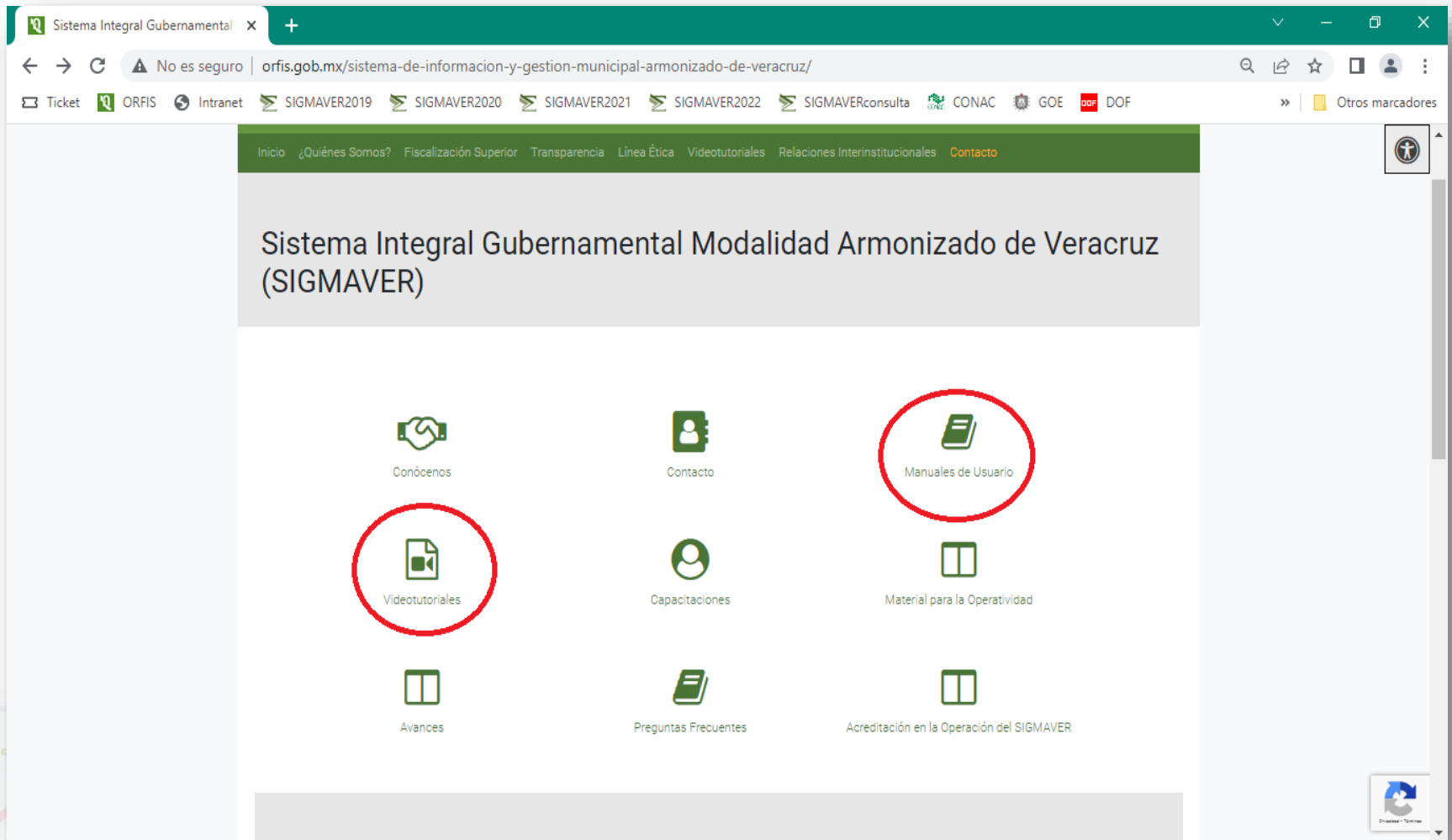

The screenshot shows a web browser window with the URL www.orfis.gob.mx/sistema-de-informacion-y-gestion-municipal-armonizado-de-veracruz/. The page title is "Sistema Integral Gubernamental Modalidad Armonizado de Veracruz (SIGMAVER)". The navigation menu includes: Inicio, ¿Quiénes Somos?, Fiscalización Superior, Transparencia, Línea Ética, Videotutoriales, Relaciones Interinstitucionales, and Contacto. The main content area features a grid of icons for various services: Conócenos, Contacto, Manuales de Usuario, Videotutoriales, Capacitaciones, Material para la Operatividad, Avances, Preguntas Frecuentes, and Acreditación en la Operación del SIGMAVER. The "Manuales de Usuario" and "Videotutoriales" icons are circled in red.

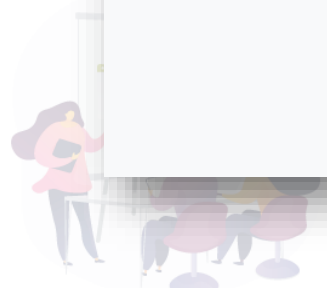

MOMENTOS CONTABLES

INGRESOS		
MOMENTO CONTABLE	AFECTACIÓN PRESUPUESTAL	AFECTACIÓN CONTABLE
1 Estimado	X	
2 Modificado	X	
3 Devengado	X	X
4 Recaudado	X	X

EGRESOS		
MOMENTO CONTABLE	AFECTACIÓN PRESUPUESTAL	AFECTACIÓN CONTABLE
1 Aprobado	X	
2 Modificado	X	
3 Comprometido	X	
4 Devengado	X	X
5 Ejercido	X	
6 Pagado	X	X



EJEMPLO: REGISTRO DE UNA ADQUISICIÓN

PROCESO ADMINISTRATIVO

Carga del Presupuesto

Solicitud de Compra

Solicitud de Compra (Recepción)

Orden de Pago

Pago

MOMENTO CONTABLE

Aprobado

Comprometido

Devengado

Ejercido

Pagado

PÓLIZA GENERADA

8.2.2 Por ejercer

8.2.1 Aprobado

8.2.4 Comprometido

8.2.2 Por ejercer

5.1.1 Gasto/Activo

2.1.1 Pasivo

8.2.5 Devengado

8.2.4 Comprometido

8.2.6 Ejercido

8.2.5 Devengado

2.1.1 Pasivo

1.1.1 Caja/Bancos

8.2.7 Pagado

8.2.6 Ejercido

EJEMPLO: REGISTRO DE UNA OBRA

PROCESO ADMINISTRATIVO

Carga del Presupuesto

Contrato

Movimiento de Obra

Orden de Pago

Pago

MOMENTO CONTABLE

Aprobado

Comprometido

Devengado

Ejercido

Pagado

PÓLIZA GENERADA

8.2.2 Por ejercer

8.2.1 Aprobado

8.2.4 Comprometido

8.2.2 Por ejercer

1.2.3 Obra en proceso

2.1.1 Pasivo

8.2.5 Devengado

8.2.4 Comprometido

8.2.5 Devengado

8.2.6 Ejercido

2.1.1 Pasivo

1.1.1 Caja/Bancos

8.2.6 Ejercido

8.2.7 Pagado

EJEMPLO: REGISTRO DE UNA NÓMINA

PROCESO ADMINISTRATIVO

Carga del Presupuesto

Compromiso Cap. 1000 (al inicio del ejercicio)

Registro de Nómina

Orden de Pago

Pago

MOMENTO CONTABLE

Aprobado

Comprometido

Devengado

Ejercido

Pagado

PÓLIZA GENERADA

8.2.2 Por ejercer
8.2.1 Aprobado

8.2.4 Comprometido
8.2.2 Por ejercer

5.1.1 Gasto Serv. personales
2.1.1 Pasivo
8.2.5 Devengado
8.2.4 Comprometido

8.2.5 Devengado
8.2.6 Ejercido

2.1.1 Pasivo
1.1.1 Caja/Bancos
8.2.6 Ejercido
8.2.7 Pagado

REGISTRO DE PARTICIPACIONES FEDERALES



L.A.P. MARISOL HERNÁNDEZ RIVERA

PARTICIPACIONES FEDERALES



GACETA OFICIAL

ÓRGANO DEL GOBIERNO DEL ESTADO DE VERACRUZ DE IGNACIO DE LA LLAVE

DIRECTORA DE LA GACETA OFICIAL
JOYCE DIAZ ORDAZ CASTRO

Geniérrez Zamora s/n Esq. Diego León, Col. Centro Tel. 22 88 17 81 54 Xalapa-Enríquez, Ver.

Tomo CCIV Xalapa-Enríquez, Ver., viernes 31 de diciembre de 2021 Núm. Ext. 522

SUMARIO

GOBIERNO DEL ESTADO

PODER EJECUTIVO

Oficina del Gobernador

LEYES DE INGRESOS DE LOS HH. AYUNTAMIENTOS DE ATLAHUILCO, ATOYAC, ATZALAN, AYAHUALULCO, BANDERILLA, BENTO JUÁREZ, BOCA DE CALCAHUALCO, CAMARON DE TEJEDA, CAMERINO Z., MENDOZA, CAJ CARREILLO, CARREILLO PUERTO, CASTILLO DE TEAYO, CATEMACO, CAZ HERRERA, CERRO AZUL Y CHILALTEPEL, VER., CORRESPONDIENTES AL EJERCICIO FISCAL DEL AÑO 2022.

folios 1604 al 11

Artículo 30. Las Participaciones y Aportaciones para los Municipios ascienden a \$26,616,538,430.00 (Veintiséis mil seiscientos dieciséis millones quinientos treinta y ocho mil cuatrocientos treinta pesos 00/100 M.N.), distribuidas de la siguiente manera:

Núm. Ext. 520

Núm. Ext. 520

LEY Número 4

De Ingresos del Gobierno del Estado de Veracruz de Ignacio de la Llave para el Ejercicio Fiscal de 2022

Artículo 1. Durante el Ejercicio Fiscal de 2022, el Estado de Veracruz de Ignacio de la Llave percibirá los ingresos por los conceptos señalados en la presente Ley, que se destinarán a cubrir los gastos públicos, en las cantidades estimadas en pesos que a continuación se mencionan:

Estado de Veracruz de Ignacio de la Llave	Ingreso Estimado
Iniciativa de Ley de Ingresos para el Ejercicio Fiscal de 2022	(Pesos)
TOTAL	135,763,199,169.00
Estado	106,723,528,419.00
Municipios	26,616,538,430.00
Organismos Públicos Descentralizados (OPD)	2,423,132,320.00
INGRESOS DEL GOBIERNO DEL ESTADO (1+3+4+5+6+8+9)	133,225,663,016.00
Total de Ingresos de Gestión o Propios	8,685,198,018.00
Estado	8,684,517,218.00
Municipios	680,800.00

GACETA OFICIAL

Jueves 30 de diciembre de 2021

Concepto	Importe (Pesos)
Participaciones Federales	11,883,235,947.00
Incentivos Derivados de la Colaboración Fiscal	70,916,537.00
Zonas Federales Marítimas y Terrestres	680,800.00
Fondo para el Fortalecimiento de los Municipios y Demarcaciones Territoriales del Distrito Federal	5,621,051,841.00
Fondo de Aportaciones para la Infraestructura Social Municipal y Demarcaciones Territoriales del Distrito Federal	8,609,722,532.00
Fondo para Entidades Federativas y Municipios Productores de Hidrocarburos	430,930,773.00
Total	26,616,538,430.00

Participaciones Federales Ramo 28 y los Fondos del Ramo 33, Aportaciones para la Estructura Social Municipal y para el Fortalecimiento de los Municipios y de las Demarcaciones Territoriales del Distrito Federal, estarán sujetos a las transferencias que para



PARTICIPACIONES FEDERALES

GACETA OFICIAL

ÓRGANO DEL GOBIERNO DEL ESTADO DE VERACRUZ DE IGNACIO DE LA LLAVE

DIRECTORA DE LA GACETA OFICIAL
JHIVS DÍAZ ORSOLA CASTRO

Tomo CCV

Xalapa-Enríquez, Ver., miércoles 2 de marzo de 2022

Núm. Ext. 086

GOBIERNO DEL ESTADO

PODER EJECUTIVO
Secretaría de Finanzas y Planeación

ACUERDO QUE DA A CONOCER EL CALENDARIO DE ENTREGA, PORCENTAJE, FÓRMULAS Y VARIABLES UTILIZADAS, ASÍ COMO LOS MONTOS ESTIMADOS QUE RECIBIRÁ CADA MUNICIPIO DEL ESTADO DE VERACRUZ, POR CONCEPTO DEL FONDO GENERAL DE PARTICIPACIONES, DEL FONDO DE FOMENTO MUNICIPAL, DE LOS INCENTIVOS POR EL IMPUESTO SOBRE AUTOMÓVILES NUEVOS, DEL IMPUESTO ESPECIAL SOBRE PRODUCCIÓN Y SERVICIOS, DEL FONDO DE FISCALIZACIÓN Y REALIDADES, DE LOS INGRESOS DERIVADOS DE LA APLICACIÓN DEL ARTÍCULO 4-A DE LA LEY DE COORDINACIÓN FISCAL, DEL FONDO DE COMPENSACIÓN DEL IMPUESTO SOBRE AUTOMÓVILES NUEVOS, DEL FONDO DE EXTRACCIÓN DE HIDROCARBUROS PARA EL EJERCICIO FISCAL 2022 Y DEL IMPUESTO SOBRE LA RENTA PARTICIPABLE.

Info 0201

NÚMERO EXTRAORDINARIO
TOMO II

NÚMERO EXTRAORDINARIO



VERACRUZ
GOBIERNO
DEL ESTADO



SEFIPLAN
Secretaría de Finanzas
y Planeación

SUBSEEGRESOS
Subsecretaría de Ejecución

Oficio No. [REDACTED]
Asunto: Participaciones al Municipio
Xalapa-Enríquez, Ver., a 29 de julio de 2022

PRESENTE MUNICIPAL DE [REDACTED]

Con fundamento en lo dispuesto en la Ley de Coordinación Fiscal vigente en los artículos 2, 2A, 3A, 3B, 4, 4A y 4B, me permito informar el monto en pesos por concepto de participaciones federales del mes de julio del presente año, dichos recursos estarán sujetos a revisiones por parte de los diferentes Entes Fiscalizadores correspondientes.

PARTICIPACIONES:	DEDUCCIONES	TOTAL
FONDO GENERAL:		\$ 19,027,775.09
C.F.E.	\$ 703,820.00	
I.P.E.	\$ 1,374,535.81	
CONVENIO SHCP-IMSS/ISSSTE	\$ 1,418,731.69	
ADEUDO CMAS-XALAPA	\$ 0.00	
ANTICIPO DE PARTICIPACIONES	\$ 0.00	
FIDEICOMISO BURSÁTIL F998	\$ 1,258,652.49	
CRÉDITOS FISCALES	\$ 0.00	
RETENCIÓN TESOFE/SEFIPLAN	\$ 0.00	
PRÉSTAMO BANCA RIO BANOBRAS	\$ 0.00	
BANCO AFIME	\$ 0.00	
DESCUENTO FEIEF FONDO GENERAL	\$ 99,495.21	
INTERACCIONES S.A. F9946	\$ 0.00	
CONTRATO A.P.P.	\$ 0.00	
FINANCIERA SOFOM	\$ 0.00	
CRÉDITO BANSI	\$ 4,224,048.99	
TOTAL DEDUCCIONES:		\$ 9,080,284.19
TOTAL FONDO GENERAL:		\$ 9,947,490.90
FONDO ISR BIENES INMUEBLES.	\$ 262,685.61	
FONDO ESPECIAL I.E.P.S.	\$ 288,920.50	
FONDO DE FOMENTO MPAL.	\$ 3,560,172.73	
FONDO FOMENTO MUNICIPAL CONVENIO PREDIAL.	\$ 2,308,097.62	
TENENCIA DE VEHÍCULOS.	\$ 0.00	
I.S.A.N.	\$ 234,032.27	
FONDO DE COMPENSACIÓN DEL I.S.A.N.	\$ 49,274.50	
FONDO DE FISCALIZACIÓN.	\$ 1,131,667.60	
FONDO DE EXTRACCIÓN DE HIDROCARBUROS.	\$ 113,541.64	
PARTICIPACIONES DE GASOLINA Y DIESEL.	\$ 374,079.83	
INCENTIVO A LA VENTA DE GASOLINA Y DIESEL.	\$ 0.00	
FONDO DE COMPENSACIÓN I.E.P.S. DE GASOLINA Y DIESEL.	\$ 0.00	
IMPUESTO SOBRE LA RENTA PARTICIPABLE	\$ 2,126,060.00	
TOTAL NETO		\$ 20,396,043.70

MENSUAL de conformidad con el calendario publicado



Artículo 2-A, fracción III, de la Ley de Coordinación Fiscal

Artículo 12, de la Ley de Coordinación Fiscal para el Estado y los Municipios de Veracruz, en su último párrafo

LIGEV 2022 (30/12/21)

Artículo 9. Se autoriza a SEFIPLAN a que administre y recaude el impuesto predial por cuenta y orden del Municipio que lo solicite.

SOLICITUD

Suscripción del Convenio de Colaboración Administrativa en Materia del Impuesto Predial.
Publicación en GOE.

BENEFICIOS

Administración y recaudación.
Acceso a recursos del excedente del 30% del Fondo de Fomento Municipal.



OFICIO DE PARTICIPACIONES FEDERALES

FONDO ESPECIAL I.E.P.S.	\$	288,920.60
FONDO DE FOMENTO MFAL.	\$	3,560,172.73
FONDO FOMENTO MUNICIPAL CONVENIO PREDIAL.	\$	2,308,097.62
TENENCIA DE VEHICULOS.	\$	0.00

AMPLIACIÓN DE LEY DE INGRESOS **\$2,308,097.62**

ORIGEN 1501 Participaciones Federales
 CRI 810103 Fondo de Fomento Municipal

MÓDULO PARTICIPACIONES FEDERALES

Detalles

\$5,868,270.35

CRI	Origen Ingreso	Cuenta De Banco	Importe
810103 Fondo de Fomento Municipal	1501 Participaciones	1.1.1.2.03.04 Banorte Cta. <input type="text"/>	\$ <input type="text"/>



MUNICIPIO DE XXXX

PÓLIZAS DE PARTICIPACIONES FEDERALES FOLIO: PF2022060000xx

Fecha de impresión: xx/xx/2022

PÓLIZA	DESCRIPCIÓN	FECHA	CUENTA	CONCEPTO	DEBE	HABER
IN20220x30000xxx	Participaciones Federales correspondiente al Mes de XXXX del 2022.	30/06/2022	1.1.2.2.03	Participaciones por Cobrar a Corto Plazo	\$5,868,270.35	-
IN20220x30000xxx	Participaciones Federales correspondiente al Mes de XXXX del 2022.	30/06/2022	8.1.2.4.2.1.1.01.03	Fondo de Fomento Municipal (Por Ejecutar)	\$5,868,270.35	-
IN20220x30000xxx	Participaciones Federales correspondiente al Mes de XXXX del 2022.	30/06/2022	4.2.1.1.01.03	Fondo de Fomento Municipal	-	\$5,868,270.35
IN20220x30000xxx	Participaciones Federales correspondiente al Mes de XXXX del 2022.	30/06/2022	8.1.4.4.2.1.1.01.03	Fondo de Fomento Municipal (Devengado)	-	\$5,868,270.35
IN20220x30000xxx	Participaciones Federales correspondiente al Mes de XXXX del 2022.	30/06/2022	1.1.1.2.03.04	Banorte Cta. 1161666371 PARTICIPACIONES FED.2022	\$5,868,270.35	-
IN20220x30000xxx	Participaciones Federales correspondiente al Mes de XXXX del 2022.	30/06/2022	8.1.4.4.2.1.1.01.03	Fondo de Fomento Municipal (Devengado)	\$5,868,270.35	-
IN20220x30000xxx	Participaciones Federales correspondiente al Mes de XXXX del 2022.	30/06/2022	1.1.2.2.03	Participaciones por Cobrar a Corto Plazo	-	\$5,868,270.35
IN20220x30000xxx	Participaciones Federales correspondiente al Mes de XXXX del 2022.	30/06/2022	8.1.5.4.2.1.1.01.03	Fondo de Fomento Municipal (Recaudado)	-	\$5,868,270.35
TOTAL=					\$23,473,081.40	\$23,473,081.40



OFICIO DE PARTICIPACIONES FEDERALES

BANCOA FIRME	\$	0.00
DESCUENTO FEIEF FONDO GENERAL	\$	99,495.21
INTERACCIONES S.A. F9946	\$	0.00
CONTRATO A.P.P.	\$	0.00

MÓDULO PARTICIPACIONES FEDERALES

Retenciones

\$99,495.21

Cuenta	Importe
1.1.2.2.10 Otras Cuentas por Cobrar a Corto Plazo	\$

DESCUENTO FEIEF



MUNICIPIO DE XXXX

PÓLIZAS DE PARTICIPACIONES FEDERALES FOLIO: PF20220x0000xx

Fecha de impresión: xx/xx/2022

PÓLIZA	DESCRIPCIÓN	FECHA	CUENTA	CONCEPTO	DEBE	HABER
IN20220x30000xxx	Participaciones Federales correspondiente al Mes de XXXX del 2022.	xx/xx/2022	1.1.1.2.03.04	Banorte Cta. Xxxx	\$33,828,163.84	-
IN20220x30000xxx	Participaciones Federales correspondiente al Mes de XXXX del 2022.	xx/xx/2022	1.1.2.2.10	Otras Cuentas por Cobrar a Corto Plazo	\$99,495.21	-
IN20220x30000xxx	Participaciones Federales correspondiente al Mes de XXXX del 2022.	xx/xx/2022	1.1.2.2.03	Participaciones por Cobrar a Corto Plazo	-	\$33,927,659.05
TOTAL=					\$33,927,659.05	\$33,927,659.05

REGISTRO CONTABLE \$99,945.21

3.2.2.1.01 Resultados de Ejercicios Anteriores

1.1.2.2.10 Otras Cuentas por Cobrar a Corto Plazo



REGISTRO DE OBRAS Y ACCIONES

L.A.P. MARISOL HERNÁNDEZ RIVERA



PROGRAMA GENERAL DE INVERSIÓN



Presupuestos

Ingresos Egresos

Contabilidad

Catálogos Auxiliares

Configuración Usuarios

Buscar módulo o reporte



Importar PGI

Movimientos de ingresos

Presupuesto de Egresos

Movimientos de egresos

Registro presupuestal

Reportes



SIGMAVER

Sistema Integral Gubernamental Modalidad Armonizado de Veracruz

ORFIS



IMPORTAR REGISTROS DESDE SIMVER

Programa General de Inversión **Importar desde SIMVER** Reporte PGI Diferencias PGI

Núm...	Apertura ...	Origen De...	COG	Es Obra	Estatus	Contratista	Nombre P...	Loc...	Modalidad	Costo Total	Programa...	Obra Gener...
2022...	AGUA Y S...	25010101 ...	61401 Divi...	SI	Activa		AMPLIACI...	301...	C	\$1,200,000.00	NO	NO
2022...	AGUA Y S...	25010101 ...	61402 Ma...	SI	Activa		REHABILI...	301...	C	\$15,500,000...	NO	NO
2022...	AGUA Y S...	25010101 ...	61401 Divi...	SI	Activa		CONSTR...	301...	C	\$4,000,000.00	NO	NO
2022...	ELECTRIF...	25010101 ...	61301 Co...	SI	Activa		AMPLIACI...	301...	C	\$1,118,145.10	NO	NO
2022...	ELECTRIF...	25010101 ...	61301 Co...	SI	Activa		AMPLIACI...	301...	C	\$2,000,000.00	NO	NO
2022...	ELECTRIF...	25010101 ...	61301 Co...	SI	Activa		AMPLIACI...	301...	C	\$2,000,000.00	NO	NO
2022...	EDUCACI...	25010101 ...	61201 Co...	SI	Activa		CONSTR...	301...	C	\$700,000.00	NO	NO
2022...	EDUCACI...	25010101 ...	61201 Co...	SI	Activa		CONSTR...	301...	C	\$700,000.00	NO	NO
2022...	INFRAES...	25010101 ...	61402 Ma...	SI	Activa		REHABILI...	301...	C	\$2,861,100.00	NO	NO
2022...	INFRAES...	25010101 ...	61402 Ma...	SI	Activa		REHABILI...	301...	C	\$1,387,200.00	SI	SI



OPCIONES PRINCIPALES MÓDULO PGI

PGI: 2022301890001

Generar PROGRAMA

Generar Obra

Actualizar desde SIMVER

Asociar PGI a Programa

Programa

AGUA Y SANEAMIENTO (AGUA POTAB)

Subprograma

AMPLIACIÓN

Tipo

RED DE AGUA ENTUBADA

Número
De

Obra/Acción

Nombre
Del
Proyecto

AMPLIACIÓN DE RED DE AGUA
ENTUBADA AMPLIACIÓN DE RED DE
DISTRIBUCIÓN DE AGUA ENTUBADA
EN I

Es
Seguimiento

Situación
Obra

Fecha
Inicio

01/08/2022



Fecha
Término

14/10/2022



Unidad
De
Medida

METRO LINEAL



Cantidad
Unidad
Medida

2100



REPORTE AVANCE PRESUPUESTAL OBRAS/ACCIONES

➤ Importar PGI

➤ Movimientos de ingreso:

➤ Presupuesto de Egresos:

➤ Movimientos de egresos:

➤ Registro presupuestal

➤ Reportes

Reportes

Reportes Analíticos del Presupuesto de Egresos

Estados Presupuestales de Ingresos y Egresos

Estados Presupuestales CONAC

Integración de Saldos Presupuestales

Formatos de Disciplina Financiera

Título V

Reportes

Reportes Analíticos del Presupuesto de Egresos

Reporte de Avance Presupuestal

Reporte de Avance Presupuestal MES

Acumulado Reporte de Avance Presupuestal Obras/Acciones

Mes

Reporte Analítico Presupuestal (Remanente del mes)



REPORTE AVANCE PRESUPUESTAL OBRAS/ACCIONES

CodigoProg	NumeroObraAccion	OrigenIngreso	Por_ejercer	Comprometido	Devengado	Ejercido	Pagado
2022.1.8.2022	2022:0200--SUELDOS COM	25010103	51320612.2000	51320612.2000	22468322.2700	22468322.2700	22468322.2700
2022.1.8.2022	2022:0201--RELLENO SANI	25010103	30065902.8000	10021967.6000	10021967.6000	10021967.6000	10021967.6000
2022.1.8.2022	2022:0203--AUDITORÍA FI	25010103	3750000.0000	750000.0000	750000.0000	750000.0000	750000.0000
2022.2.8.2022	2022:0010--REHABILITACI	25010101	1008487.9900	1008487.9900	0.0000	0.0000	0.0000
2022.2.8.2022	2022:0011--REHABILITACI	25010101	1300386.6000	1300386.6000	0.0000	0.0000	0.0000
2022.2.8.2022	2022:0015--REHABILITACI	25010101	2628000.0000	2628000.0000	0.0000	0.0000	0.0000
2022.2.8.2022	2022:0018--CONSTRUCCIÓ	25010101	3098961.7200	3098961.7200	0.0000	0.0000	0.0000
2022.2.8.2022	2022:0022--CONSTRUCCIÓ	25010101	1054582.8000	1054582.8000	0.0000	0.0000	0.0000
2022.2.8.2022	2022:0025--CONSTRUCCIÓ	25010101	783737.9600	783737.9600	0.0000	0.0000	0.0000
2022.2.9.2022	2022:0204--AUDITORÍA TÉ	25010103	3750000.0000	0.0000	0.0000	0.0000	0.0000
2022.3.8.2022	2022:0202--DEUDA PÚBLIC	25010103	15564097.0000	15564097.0000	6260006.0000	6260006.0000	6260006.0000



REGISTROS RECURRENTES



REGISTRO DE PADRÓN FACTURA CORRIENTE Y REZAGO

PADRÓN FACTURA 2022		
CRI	Descripción	Importe
120101	Predial Urbano	\$ 103,028.81
120102	Predial Sub Urbano	\$ 132,791.98
120103	Predial Rural	\$ 233,608.36
Total		\$ 469,429.15

PADRÓN FACTURA 2021 (REZAGOS)		
CRI	Descripción	Importe
120101	Predial Urbano	\$ 23,008.80
120102	Predial Sub Urbano	\$ 32,910.90
120103	Predial Rural	\$ 33,400.36
Total		\$ 89,320.06



BIENES OTORGADOS A LOS CONTRIBUYENTES

- Para incentivar el Pago de Predial del ejercicio 2022 el Ente adquirió una motoneta con un valor de \$37,500.00, misma que se rifara entre los contribuyentes que realicen el pago durante el mes de enero y febrero.



LAUDOS LABORALES

- ❖ La Dirección de Jurídico del ente “A” recibió una notificación por Laudos Laborales que atienden un importe total de \$200,000.00. Dicha información se comunica al área de Tesorería para su conocimiento.
- ❖ Pasado el tiempo, el Jurídico acuerda con la persona afectada el pago por \$100,000.00, por lo que se informa a la Tesorería para realizar el pago.



ADEFAS

- ✓ Al 1ro de enero del 2022 el Ente trae un saldo en la cuenta **2.1.1.2.01** *Materiales y Suministros por Pagar a Corto Plazo* por \$513,040.00, mismos que corresponden a adquisiciones realizadas en ejercicios anteriores. Sin embargo, no dejó el recurso para su pago en las cuentas de banco.
- ✓ En enero paga \$200,000.00 a OFIX, con recurso del presupuesto 2022.



BIENES EXTRAVIADOS O ROBADOS

- De la recaudación en Caja correspondiente al cobro del día, un empleado del ente se dirige al banco a realizar el depósito del efectivo, sin embargo, en el trayecto es despojado de manera violenta del dinero.



RECOMENDACIONES GENERALES PARA SIGMAVER



L.C. EDUARDO ULISES MORENO SOLANO

- Verificar se tenga la versión más actualizada de SIGMAVER.
- 2022.08.30.1

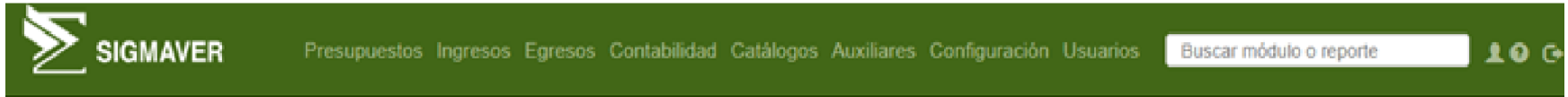

SIGMAVER

Sistema Integral Gubernamental Modalidad Armonizado de Veracruz

ORFIS

© 2022 - SIGMAVER
Versión: 2022.08.11.1

Ejercicio: Enero 2022, ente 2022





- Revisar que el ***estatus de los procesos*** dentro del SIGMAVER se encuentre sin detalles. En caso de existir algún registro pendiente, se deberán realizar las adecuaciones correspondientes. (Módulo Egresos)

SIGMAVER

[Presupuestos](#) [Ingresos](#) [Egresos](#) [Contabilidad](#) [Catálogos](#) [Auxiliares](#) [Configuración](#) [Usuarios](#)

Buscar módulo o reporte

Estatus de Procesos

Tipo problema	Descripción	Solución	Póliza	Ir Al Proceso	Avance Pres...
<input type="text"/>	<input type="text"/>				
Importes de tra...	La suma de transferencias (\$0.00) y cheques (\$0.00) AUTORIZADOS no ...	Realice registros de transf			
Mayor Deveng...	El Presupuesto con el Programa: 2022.1.1.1.2, Clasificador: 11101, Orige...	Realice un registro presup			<input type="button" value="Reporte"/>
Mayor Deveng...	El Presupuesto con el Programa: 2022.1.1.1.2, Clasificador: 11301, Orige...	Realice un registro presup			<input type="button" value="Reporte"/>
Mayor Deveng...	El Presupuesto con el Programa: 2022.1.1.1.3, Clasificador: 11101, Orige...	Realice un registro presup			<input type="button" value="Reporte"/>
Mayor Deveng...	El Presupuesto con el Programa: 2022.1.1.1.4, Clasificador: 11301, Orige...	Realice un registro presup			<input type="button" value="Reporte"/>
Mayor Deveng...	El Presupuesto con el Programa: 2022.1.1.1.5, Clasificador: 11301, Orige...	Realice un registro presup			<input type="button" value="Reporte"/>

⏪ ⏴ 1 / 1 ⏵ ⏩

25 registros por página

1 - 6 de 6 registros



- Revisar el **reporte de conciliación de gasto** dentro del SIGMAVER. En caso de mostrar diferencias, se deberán realizar los ajustes correspondientes. (Módulo Contabilidad)

Reporte de conciliación del gasto

Mes

Enero

Del mes Hasta el mes [Mostrar datos ...](#)

Concepto	Importe
1. Total de egresos (presupuestarios) (Estado Analítico de Egresos por COG / Total Devengado)	\$56,328.78
2. Menos egresos presupuestarios no contables	\$0.00
3. Más Gasto Contables No Presupuestales	\$0.00
4. Total de Gasto Contable (4 = 1 - 2 + 3)	\$56,328.78
5. Total Gasto	\$53,129.40
6. Diferencia (5 - 6)	\$3,199.38

Cuenta	Devengado	Saldo Gasto	Debe	Haber	Diferencias
COG : 21101 Materiales, Útiles y Equipos Menores de Oficina (5.1.2.1.01.01 - Materiales, Útiles y Equipos Menores de Oficina)	\$3,199.38	\$0.00	\$0.00	\$0.00	\$3,199.38

Exportar

COG : 21101 Materiales, Útiles y Equipos Menores de Oficina (5.1.2.1.01.01 - Materiales, Útiles y Equipos Menores de Oficina)

Mes	Fecha	Póliza	Cuenta	Cargos	Abonos
1	2022-03-07	EG20220131000005	8.2.5.5.1.2.1.01.01 Materiales, Útiles y Equipos Menores de Oficina (Devengado)	\$3,199.38	\$0.00



- Realizar la conciliación Contable – Presupuestal de Ingresos y Egresos de acuerdo a los formatos establecidos por el CONAC.

Los formatos podrá visualizarlos a través del siguiente link:

https://www.conac.gob.mx/work/models/CONAC/normatividad/NOR_01_04_008.pdf









Validaciones contables y presupuestales

<http://www.orfis.gob.mx/lineamientos-del-sigma-ver/>



The screenshot shows the ORFIS website header with a search bar and navigation menu. Below the header is a section titled 'Lineamientos del SIGMAVER'. This section contains a table with two columns: 'Lineamiento' and 'Archivo'. The table lists several documents, with the last two rows highlighted by a red border.

Lineamiento	Archivo
Lineamientos de Cierre 2020 en el SIGMAVER	
Lineamientos de Cierre 2019 en el SIGMAVER	
Recomendaciones del cierre 2018 de SIGMAVER	
Recordatorio al momento de iniciar registros en SIGMAVER	
Consideraciones al integrar el Presupuesto de Egresos	
Validación Presupuestal al realizar el Cierre Mensual	
Validación Contable al realizar el Cierre Mensual	
Aspectos a considerar antes del Cierre de Ejercicio 2016	



RESPALDOS









- Generar un respaldo previo al cierre de mes.
- Generar un respaldo posterior a tener el mes cerrado.
- En SIMVER deberá subir el respaldo con MES CERRADO.



SIGMAVER Presupuestos Ingresos Egresos Contabilidad Catálogos Auxiliares Configuración Usuarios  

Respaldo de Base de Datos Respaldos.. ▾ Limpiar.. ▾  TeamViewer 13



Nombre	Fecha	Peso	Descargar	Restaurar	Descargar Para	Borrar
ENERO_CERRADO_202203091157_2022.02.22.1.7z	09/03/2022 11:57:10 a. m.	30.45 MB			SIMVER	
ANTES_CIERRE-MES_202201131116_2022.01.11.1.7z	13/01/2022 11:16:59 a. m.	13.51 MB			SIMVER	
pilot_202201111523_2022.01.11.1.7z	11/01/2022 03:23:04 p. m.	13.58 MB			SIMVER	



¿DÓNDE PUEDO CONSULTAR INFORMACIÓN DEL SIGMAVER?

En el link: <http://www.orfis.gob.mx/sistema-de-informacion-y-gestion-municipal-armonizado-de-veracruz/> puede consultar el material de la operatividad, normatividad, guía de usuario, video tutoriales, registros, entre otros.

Sistema Integral Gubernamental Modalidad Armonizado de Veracruz (SIGMAVER)



Conócenos



Contacto



Manuales de Usuario



Videotutoriales



Capacitaciones



Material para la Operatividad



Avances



Preguntas Frecuentes



Acreditación en la Operación del SIGMAVER

Sistema de Evaluaciones de la Armonización Contable (SEVAC)



L.C. EDUARDO ULISES MORENO SOLANO

RESULTADO EVALUACIÓN ÚNICA 2021

La calificación obtenida por la Entidad
Federativa fue de:

74.00%

Obteniendo un grado de **Cumplimiento**

Medio



Calificación general promedio Entes Municipales

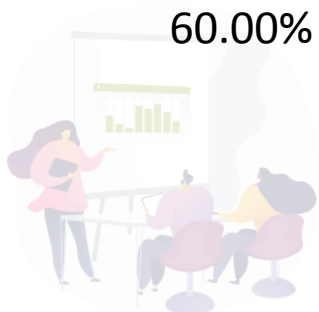
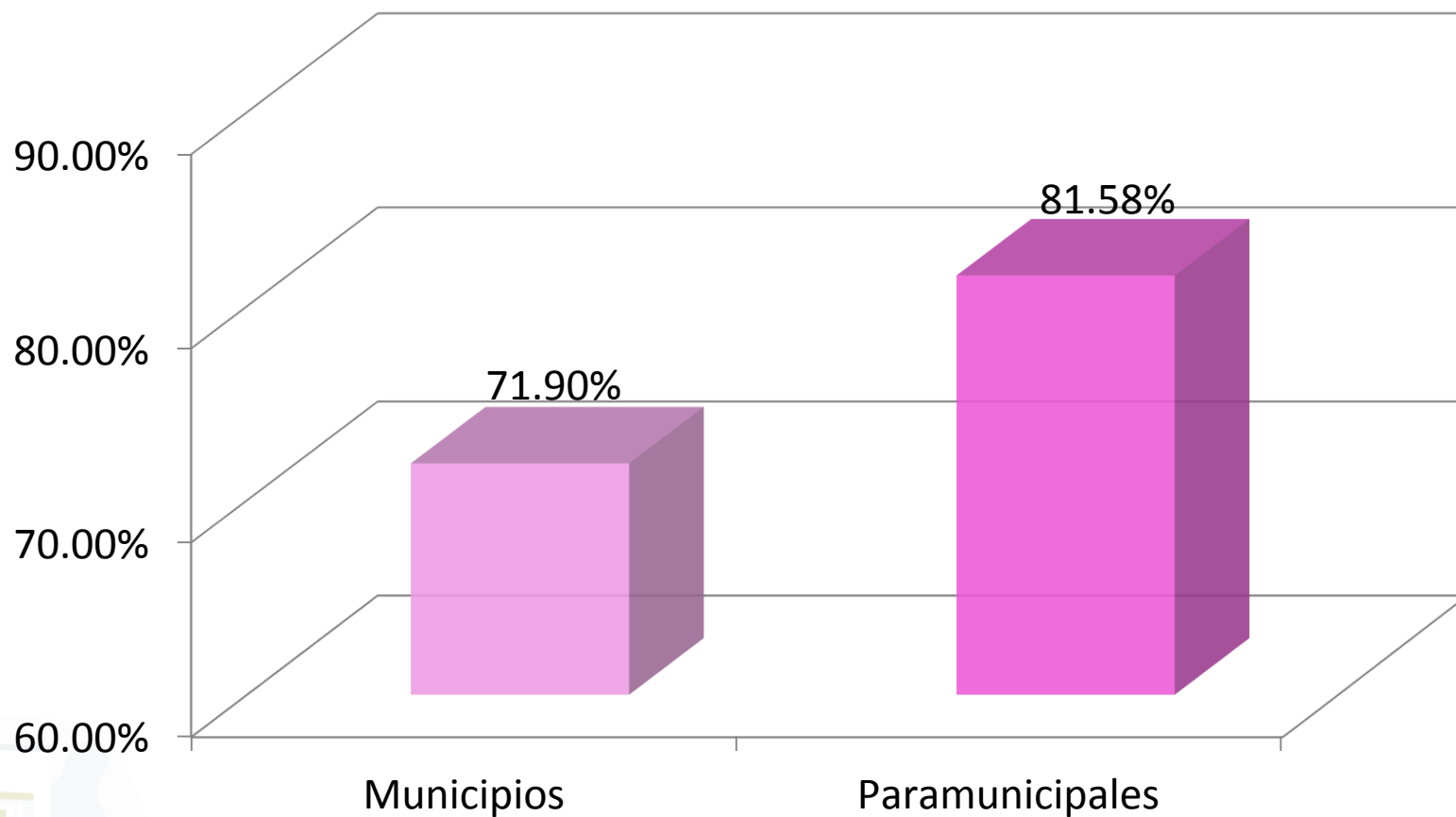

Calificación general conforme a los rubros evaluados de los 298 Entes Fiscalizables.

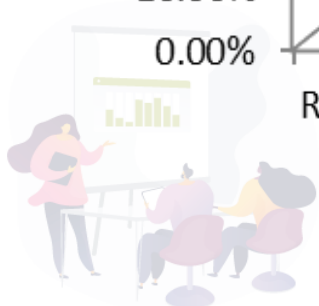
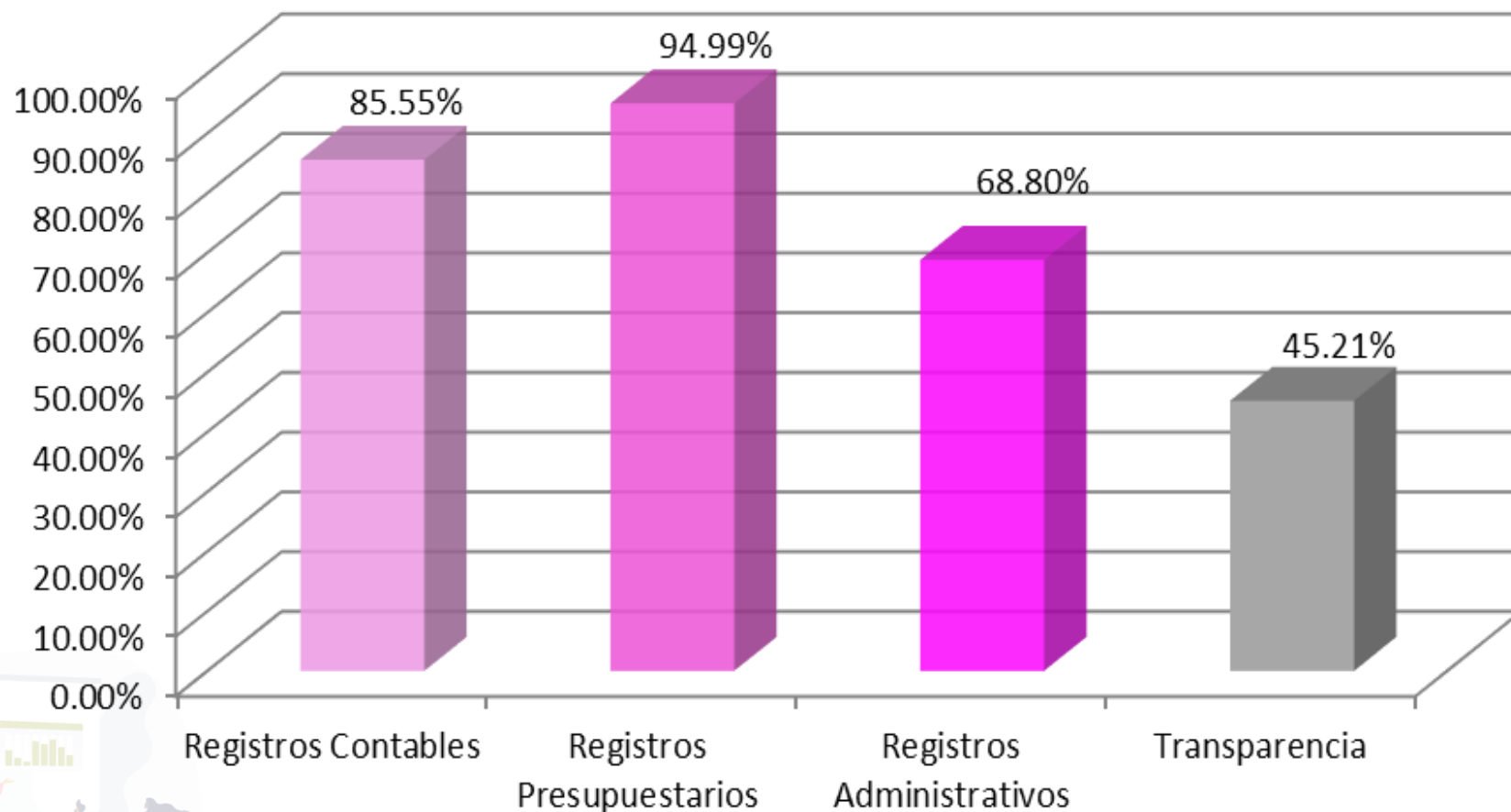

CALENDARIO DE ACTIVIDADES PRIMERA EVALUACIÓN 2022

Actividad	Actores	Fecha inicio	Fecha final
Inducción sobre el uso del SEVAC	Todos los entes públicos de las Entidades Federativas y Municipios	25/07/2022	05/08/2022
Apertura y llenado de la Evaluación en el SEVAC	Todos los entes públicos de las Entidades Federativas y Municipios	08/08/2022	19/08/2022
Validar la información y evidencia de cumplimiento presentadas a través del SEVAC	Entidades de Fiscalización Locales de Superior	22/08/2022	16/09/2022
Enviar informe emitido por el SEVAC al CONAC	CACEF	19/09/2022	21/09/2022



ACREDITACIÓN EN LA OPERACIÓN DEL SISTEMA INTEGRAL GUBERNAMENTAL MODALIDAD ARMONIZADO DE VERACRUZ (SIGMAVER) CORRESPONDIENTE AL EJERCICIO 2022



L.C. EDUARDO ULISES MORENO SOLANO

Objetivo del Programa

Coadyuvar a que la Administración Pública y el ORFIS, cuenten con personal capacitado en la operación del **Sistema Integral Gubernamental Modalidad Armonizado de Veracruz (SIGMAVER)**, y estar en condiciones de cumplir con lo establecido en la Ley General de Contabilidad Gubernamental y/o mejorar los procedimientos de fiscalización realizados.



Criterios de Selección de Aspirantes

CAPACITACIÓN

- Videoconferencias ORFIS: Operatividad del SIGMAVER, SEVAC.
- Otorgadas por H. Congreso del Estado, SEFIPLAN, Colegios y/o Universidades.

ASESORÍAS PERSONALIZADAS

- Conteo de asesorías registradas en el Departamento de SIGMAVER; modalidades: presencial, virtual, telefónica y/o correo.

AVANCE EN LA IMPLEMENTACIÓN DEL SIGMAVER

- Porcentaje de cumplimiento al segundo trimestre de 2022 obtenido por el Ente de adscripción del servidor público.

ENTES PÚBLICOS



El servidor público que cumpla con **al menos 70 puntos**, será considerado como **ASPIRANTE** para participar en la acreditación.

El aplicativo de la evaluación estará disponible del **7 al 11 de noviembre de 2021**, contendrá dos módulos otorgando a los aspirantes 2 oportunidades de presentación con límite de tiempo de 2 horas, y se tomará como definitiva la calificación más alta.



¡MUCHAS GRACIAS!

**Auditoría Especial de Planeación, Evaluación y
Fortalecimiento Institucional**

Dirección de Planeación

Departamento de SIGMAVER



228 8 41 86 00

Exts.: 1095 y 1096

