



“JORNADAS PERMANENTES DE CAPACITACIÓN A SERVIDORES PÚBLICOS Y ÓRGANOS DE PARTICIPACIÓN CIUDADANA”



Objetivo general:

Los(as) participantes reconocerán la información y herramientas necesarias para facilitar la colaboración en la implementación de acciones que beneficien de manera prioritaria a la población con mayores carencias y promover el ejercicio de los derechos constitucionales de participación en la planeación democrática, de acceso a la información, de petición y de asociación, mismos que presentan las bases de la intervención social en asuntos públicos.



Objetivos específicos:

El(la) participante conocerá las atribuciones, alcances y procesos sustantivos del ORFIS, en términos de la Constitución Política del Estado de Veracruz de Ignacio de la Llave y la Ley Número 364 de Fiscalización Superior y Rendición de Cuentas del Estado de Veracruz de Ignacio de la Llave, para un mejor conocimiento de la Fiscalización Superior.

El(la) participante identificará los procedimientos para la integración, organización y funcionamiento de los Órganos de Participación Ciudadana, así como las guías, formatos para celebrar asambleas, convocatorias, cédulas de control y vigilancia, reportes e informes a utilizar, para un adecuado ejercicio de sus actividades.

El(la) participante reconocerá las herramientas de acceso a la información pública y de participación ciudadana que el ORFIS tiene disponibles para la sociedad y su utilidad en la vigilancia, supervisión de obras y acciones municipales, con la finalidad de fortalecer la transparencia y la rendición de cuentas.



¿Qué es el ORFIS?



Organismo autónomo del Estado, dotado de personalidad jurídica y patrimonio propios, autonomía técnica, presupuestal y de gestión, que **apoya** al **H. Congreso** en el desempeño de su **función de Fiscalización Superior**.

Sus atribuciones se encuentran en:

- ✓ Constitución Política de los Estados Unidos Mexicanos.
- ✓ Constitución Política del Estado de Veracruz de Ignacio de la Llave.
- ✓ Ley Número 364 de Fiscalización Superior y Rendición de Cuentas del Estado de Veracruz de Ignacio de la Llave.



¿En que consiste la Fiscalización Superior?

En **revisar** las **cuentas públicas**, comprobar el cumplimiento de las metas y objetivos contenidos en los planes, programas y subprogramas, evaluar los resultados de la Gestión Financiera y revisar los recursos obtenidos.

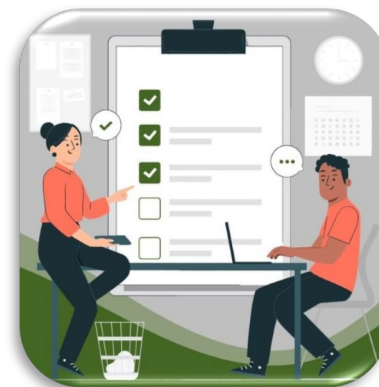

Ejercicio

2024

Esta revisión la lleva a cabo el ORFIS de manera posterior al término de cada ejercicio fiscal.

¿Qué es la Cuenta Pública?

Es el documento en el que se dan a conocer los resultados de la Gestión Financiera de los Entes Fiscalizables, respecto del ejercicio presupuestal comprendido del 1° de enero al 31 de diciembre del año anterior al de su presentación.

Art. 26 Ley Número 364 Fiscalización Superior y Rendición de Cuentas del Estado de Veracruz

¿Quiénes entregan la Cuenta Pública?

Todos los **Entes Fiscalizables** que recauden, administren, manejen o ejerzan **recursos públicos**.

Plazo para la presentación

Los Entes Fiscalizables deben **presentar las Cuentas Públicas del año anterior al H. Congreso del Estado**, a más tardar el día **30 de Abril**.



Art. 28 Ley Número 364 Fiscalización Superior y Rendición de Cuentas del Estado de Veracruz

¿A quiénes audita el ORFIS?

A los Entes Fiscalizables o Entes Públicos.

El **ORFIS** tiene la **facultad** de **revisar las Cuentas Públicas de todo Ente público**, en general, de cualquier persona física o moral, pública o privada, que recaude, administre, maneje o ejerza **recursos públicos**.



Artículo 12 Ley Número 364 Fiscalización Superior y Rendición de Cuentas del Estado de Veracruz

Cuenta Pública 2023

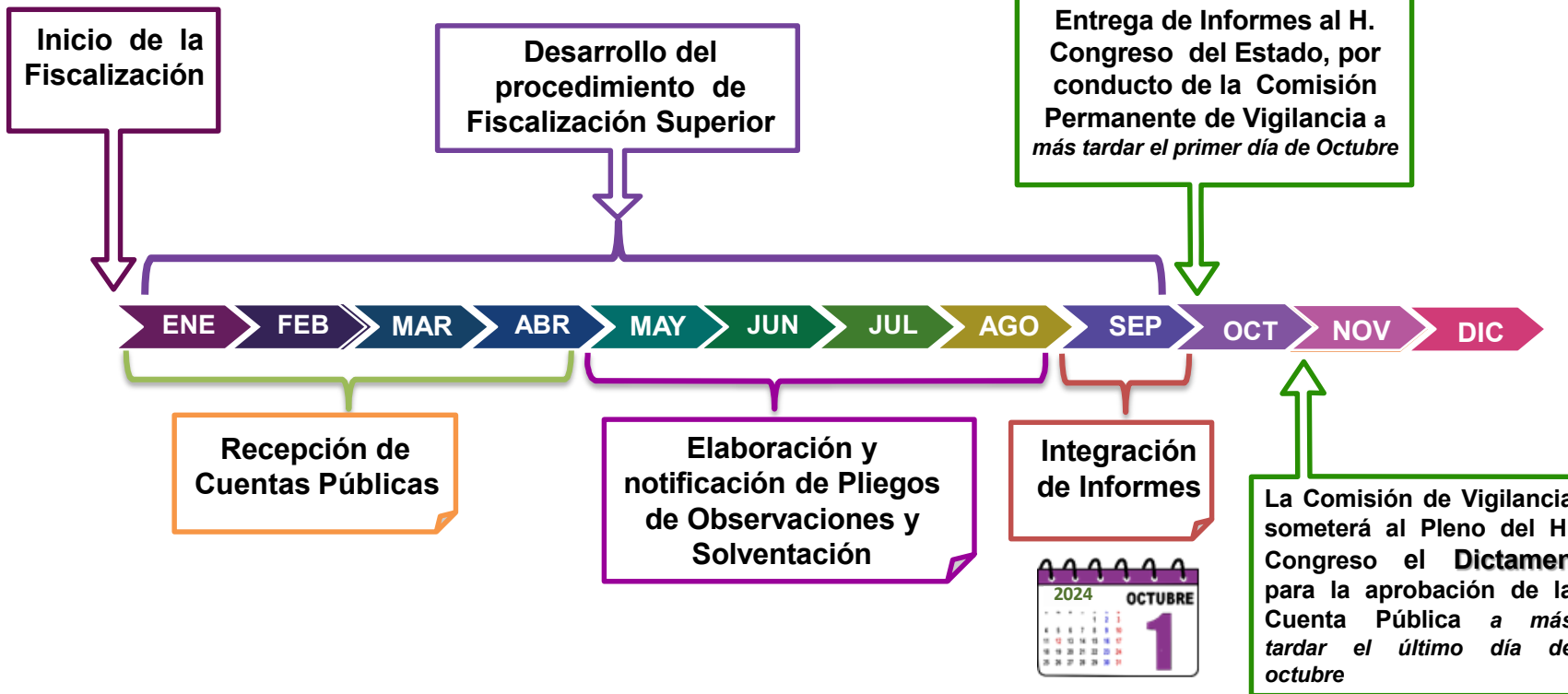

¿Cómo lleva a cabo el ORFIS la Fiscalización Superior?

Una vez que el H. Congreso recibe las Cuentas Públicas las envía al ORFIS **para verificar a través de AUDITORÍAS**, que los Entes Fiscalizables aplicaron los recursos que recibieron de acuerdo a lo establecido en **Leyes, Códigos, Lineamientos, Reglas, Acuerdos, etc.**

Art. 48 Ley Número 364 Fiscalización Superior y Rendición de Cuentas del Estado de Veracruz



¿Qué tipos de Auditorías realiza el ORFIS?

El ORFIS, a través de personal propio o con despachos realiza las auditorías/revisiones siguientes:



I. Financiera-Presupuestal



II. Técnica a la Obra Pública



III. De Legalidad



IV. De Desempeño

Solicitadas por
ASF Auditoría Superior de la Federación
CÁMARA DE DIPUTADOS



Evaluación a la Participación Ciudadana

Imágenes: Créditos a quienes correspondan.

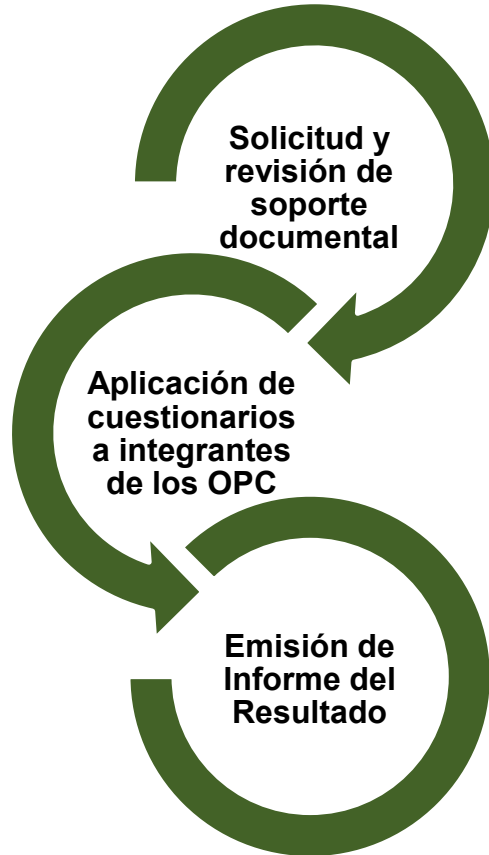

Verificación del cumplimiento normativo en la integración, organización y funcionamiento de:

COPLADEMUN, CDM y CCS.

Programa Anual de Auditorías ORFIS

¿Qué más hacemos en el ORFIS?

Capacitación a Órganos de Participación Ciudadanos

Capacitación a Entes Fiscalizables

Análisis de inconsistencias y observaciones recurrentes

Análisis programático presupuestal

Elaboración de instrumentos técnicos

Análisis financiero

Imágenes: Créditos a quienes corresponda.



IMPORTANCIA DE LA PARTICIPACIÓN CIUDADANA

Imágenes: Créditos a quienes corresponda.

Participación Ciudadana

- Derecho y obligación de todas las personas para **intervenir de manera individual o colectiva en las decisiones que afectan a la comunidad**, con el objetivo de mejorar las políticas y acciones de gobierno, de acuerdo con principios de rendición de cuentas, acceso a la información y transparencia.

* Artículo 3 fracción VI de la Ley Número 698 Estatal de Participación Ciudadana y Gobierno Abierto



Participación Ciudadana

- ▶ Consejo de Planeación para el Desarrollo Municipal (COPLADEMUN).
- ▶ Consejo de Desarrollo Municipal (CDM).
- ▶ Comités de Contraloría Social (CCS).
- ▶ Comités de Participación Social.
- ▶ Consejos Escolares de Participación Social.
- ▶ Avaes Ciudadanos.
- ▶ Observatorios Ciudadanos.
- ▶ Asociaciones Civiles.

Imágenes: Créditos a quienes corresponda.



Federal

- ✔ Constitución Política de los Estados Unidos Mexicanos
- ✔ Ley de Coordinación Fiscal
- ✔ Ley General de Desarrollo Social
- ✔ Ley General de Contabilidad Gubernamental
- ✔ Ley General de Responsabilidades Administrativas
- ✔ Ley General de Protección de Datos Personales en posesión de Sujetos Obligados
- ✔ Ley Federal de Transparencia y Acceso a la Información Pública
- ✔ Acuerdo por el que se emiten los Lineamientos del Fondo de Aportaciones para Infraestructura Social
- ✔ Guía para la promoción y seguimiento de la participación social en el FAISMUN
- ✔ Lineamientos de información pública financiera para el Fondo de Aportaciones para la Infraestructura Social



Imágenes: Créditos a quienes corresponda.



Estatal

- ✓ Constitución Política del Estado de Veracruz de Ignacio de la Llave
- ✓ Ley de Desarrollo Social y Humano para el Estado de Veracruz de Ignacio de la Llave
- ✓ Ley de Coordinación Fiscal para el Estado y los Municipios de Veracruz de Ignacio de la Llave
- ✓ Ley de Planeación del Estado de Veracruz de Ignacio de la Llave
- ✓ Ley Orgánica del Municipio Libre
- ✓ Ley Estatal de Participación Ciudadana y Gobierno Abierto
- ✓ Ley de Fiscalización Superior y Rendición de Cuentas del Estado de Veracruz de Ignacio de la Llave
- ✓ Ley de Transparencia y Acceso a la Información Pública para el Estado de Veracruz de Ignacio de la Llave
- ✓ Ley de Responsabilidades Administrativas para el Estado de Veracruz de Ignacio de la Llave
- ✓ Acuerdo que da a conocer la distribución de los recursos del Fondo de Aportaciones para la Infraestructura Social Municipal y de las Demarcaciones Territoriales del Distrito Federal entre los municipios del Estado de Veracruz, para el ejercicio fiscal 2024. Gaceta oficial No. extraordinario 046 del 31 de enero del 2024

**En los 3 órdenes
de gobierno:**

Eleva los compromisos por parte de las autoridades

Modifica la percepción ciudadana acerca de la corrupción en los programas de gobierno

Inhibe la corrupción y opacidad en el ámbito público

Aumenta la credibilidad y confianza de la sociedad en la administración publica

Desarrolla el sentimiento de propiedad del proyecto entre los(as) beneficiarios(as), lo que hará más sustentables los programas sociales entre la comunidad



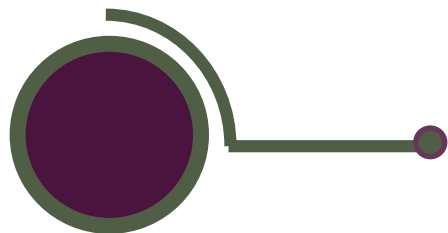

Consejo de Planeación para el
Desarrollo Municipal (**COPLADEMUN**)

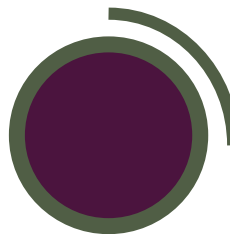

Consejo de Desarrollo Municipal (**CDM**)

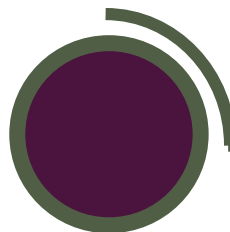

Comités de Contraloría Social (**CCS**)



Artículo 16.- Ley Orgánica del Municipio Libre (LOML)

“**Los Ayuntamientos promoverán** la participación de los(as) ciudadanos(as) para el desarrollo comunitario en el municipio...”

“**Los(as) ciudadanos(as) podrán organizarse** para colaborar con el Ayuntamiento a través de las siguientes acciones:

Participar en comités municipales de naturaleza consultiva;

Proponer medidas para mejorar la prestación de los servicios y la realización de obra pública;

Coadyuvar en la ejecución de la obra pública.





Tiene como misión fortalecer la capacidad de respuesta de los gobiernos locales y municipales, en el ejercicio de los recursos que les permita la eficiencia en la atención de las demandas de educación, salud, infraestructura básica, fortalecimiento financiero y seguridad pública, programas alimenticios y de asistencia social e infraestructura educativa que les plantea su población, así como fortalecer los presupuestos de las entidades federativas y a las regiones que conforman



Se establecen como recursos que la Federación transfiere a las haciendas públicas de los Estados y en su caso, de los Municipios, condicionando su gasto a la consecución y cumplimiento de los objetivos que para cada tipo de aportación dispuesta en la Ley de Coordinación Fiscal



Estas Aportaciones Federales se distribuyen con base a lo establecido en el capítulo **V de la Ley de Coordinación Fiscal (LCF), artículos 25 a 51**



Ley de Coordinación Fiscal

Art. 33 a) I. Fondo de Aportaciones para la Infraestructura Social Municipal y de las Demarcaciones Territoriales del Distrito Federal.

Recursos económicos que los municipios reciben para destinarlos exclusivamente al financiamiento de **obras, acciones sociales básicas** y a inversiones que beneficien directamente a **población en pobreza extrema, localidades con alto o muy alto nivel de rezago social** conforme a lo previsto en la Ley General de Desarrollo Social, y en las zonas de atención prioritaria.

¿Qué es el FORTAMUN-DF?

Recursos económicos que reciben los municipios para destinarlos a la satisfacción de sus requerimientos, dando prioridad al cumplimiento de sus **obligaciones financieras**, al **pago de derechos** y aprovechamientos por concepto de **agua**, descargas de aguas residuales, a la **modernización de los sistemas de recaudación** locales, **mantenimiento de infraestructura**, y a la atención de las necesidades directamente vinculadas con la **seguridad pública** de sus habitantes.



Ley de Coordinación Fiscal

Art. 37 Fondo de Aportaciones para el Fortalecimiento de los Municipios y las Demarcaciones Territoriales del Distrito Federal.

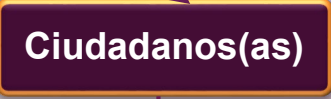
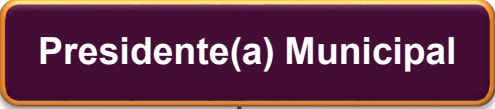

Función Principal

- Auxiliar del Ayuntamiento en las funciones relativas a la planeación
- Proponer al Ayuntamiento los mecanismos, instrumentos o acciones para la aplicación, control, evaluación y actualización del Plan Municipal de Desarrollo (PMD)

Fundamento Legal

- Artículo 10 fracción IV y 17 fracción I de la Ley de Planeación para el Estado de Veracruz.
- Artículos 191 y 192 Ley Orgánica del Municipio Libre.

Imágenes: Créditos a quienes correspondan.

Imágenes: Créditos a quienes correspondan.

¿Que debo hacer COMO integrante del COPLADEMUN y como esta constituido?



- Se sugiere que sea conformado equitativamente por mujeres y hombres.
- El cargo será honorifico de servicio a la comunidad, por lo cual no será remunerado.
- Cada cargo tendrá su suplente.

Atribuciones:

- ✔ Formar comisiones de estudio sobre asuntos determinados, relacionados con la planeación municipal y metropolitana, si fuera el caso.
- ✔ Formular recomendaciones para mejorar la Administración Pública Municipal y la prestación de los servicios públicos.
- ✔ Proponer previo estudio la realización de obras, nuevos servicios públicos o el mejoramiento de los ya existentes.

Artículo 192 LOML

Estructura sugerida:



Asesores: Representantes de las cámaras de la industria, comercio y servicios; así como barras o colegios de profesionistas; asociaciones de productores. Con voz pero sin voto.

Diagrama de funcionamiento del COPLADEMUN



1. **Marco Jurídico**
2. **Objetivo**
3. **Alcance**
4. **La participación ciudadana en la Administración Pública Municipal**
5. **Consejo de Planeación para el Desarrollo Municipal (COPLADEMUN)**
6. **Primera Etapa: Promoción, integración y capacitación**
7. **Segunda Etapa: Participación en la formulación del Plan Municipal de Desarrollo**
8. **Tercera Etapa: Funcionamiento**
9. **Anexos**

<http://www.orfis.gob.mx/consejo-de-desarrollo-municipal/>

Anexo 1

Propuesta de reglamento para la integración, organización y funcionamiento

Anexo 2

Convocatoria para la conformación

Anexo 3

Acta constitutiva y/o modificatoria

Anexo 3. Bis

Acta de sesiones ordinarias y/o extraordinarias

Anexo 4

Invitación a la capacitación

Anexo 5

Registro de asistencia a la capacitación

Anexo 6

Nombramiento como integrante

Anexo 7

Reporte general y registro fotográfico de la capacitación

Consejo de Desarrollo Municipal (CDM)

Habitantes de las
diferentes
comunidades del
municipio

Presidente(a) Municipal

Asambleas comunitarias

Emitir convocatoria

Ayuntamiento determina el
número de *Consejeros(as)
Comunitarios(as)

*Se sugiere que
sean electos(as)
o ratificados(as)
cada año.

Ediles

Acta Cabildo instalación CDM
Designación VCV, elegido(a) de entre los
(las) Consejeros(as) Comunitarios(as) a
propuesta de ellos(as) mismos(as)

Asesores: Tesorero(a), DOP y TOIC.

Fundamento Legal

- Artículos 20 y 22 Ley de Coordinación Fiscal para el Estado y los Municipios de Veracruz.
- Gaceta Oficial No. Extraordinario 046 del 31 enero 2024. Acuerdo que da a conocer la distribución de los recursos del fondo de aportaciones para la infraestructura social municipal y de las demarcaciones territoriales del Distrito Federal entre los municipios del Estado de Veracruz, para el ejercicio fiscal 2024. Artículo tercero

Función principal

Apoyar en la planeación, programación, seguimiento, control y evaluación del Fondo de Aportaciones para la Infraestructura Social Municipal y de las Demarcaciones Territoriales del Distrito Federal (FAISMUN)

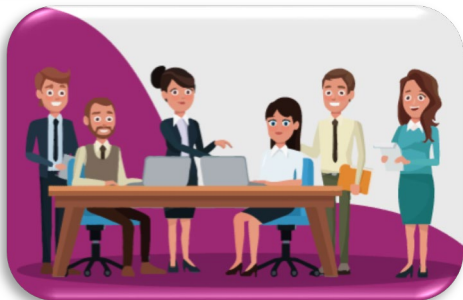

¿Que debo hacer como integrante del CDM y como esta constituido?



- Se sugiere que sea conformado equitativamente por mujeres y hombres.
- El cargo será honorifico de servicio a la comunidad, por lo cual no será remunerado.

Atribuciones:

- ✔ Establecer los objetivos, programas y acciones del FAISMUN.
- ✔ **Seleccionar y aprobar las obras y acciones según las propuestas de los comités comunitarios.**
- ✔ Participar en el seguimiento, control y evaluación del FAISMUN.
- ✔ Promover e impulsar la participación social en la planeación y desarrollo de los programas y acciones del FAISMUN.
- ✔ Ordenar y sistematizar las demandas sociales definidas al interior de los Comités comunitarios.

Artículo 22 Ley Coordinación Fiscal para el estado y los Municipios de Veracruz.

Estructura mixta sugerida:



Presidente(a)

Presidente(a) Municipal



Ediles

Síndico(a) y regidores(as)



Secretario(a)

Secretario(a) del Ayuntamiento



Consejeros(as)

Ciudadanos(as) elegidos(as) por voto ciudadano en asamblea comunitaria



Vocal de Control y Vigilancia

Ciudadano(a)

Diagrama de funcionamiento del CDM

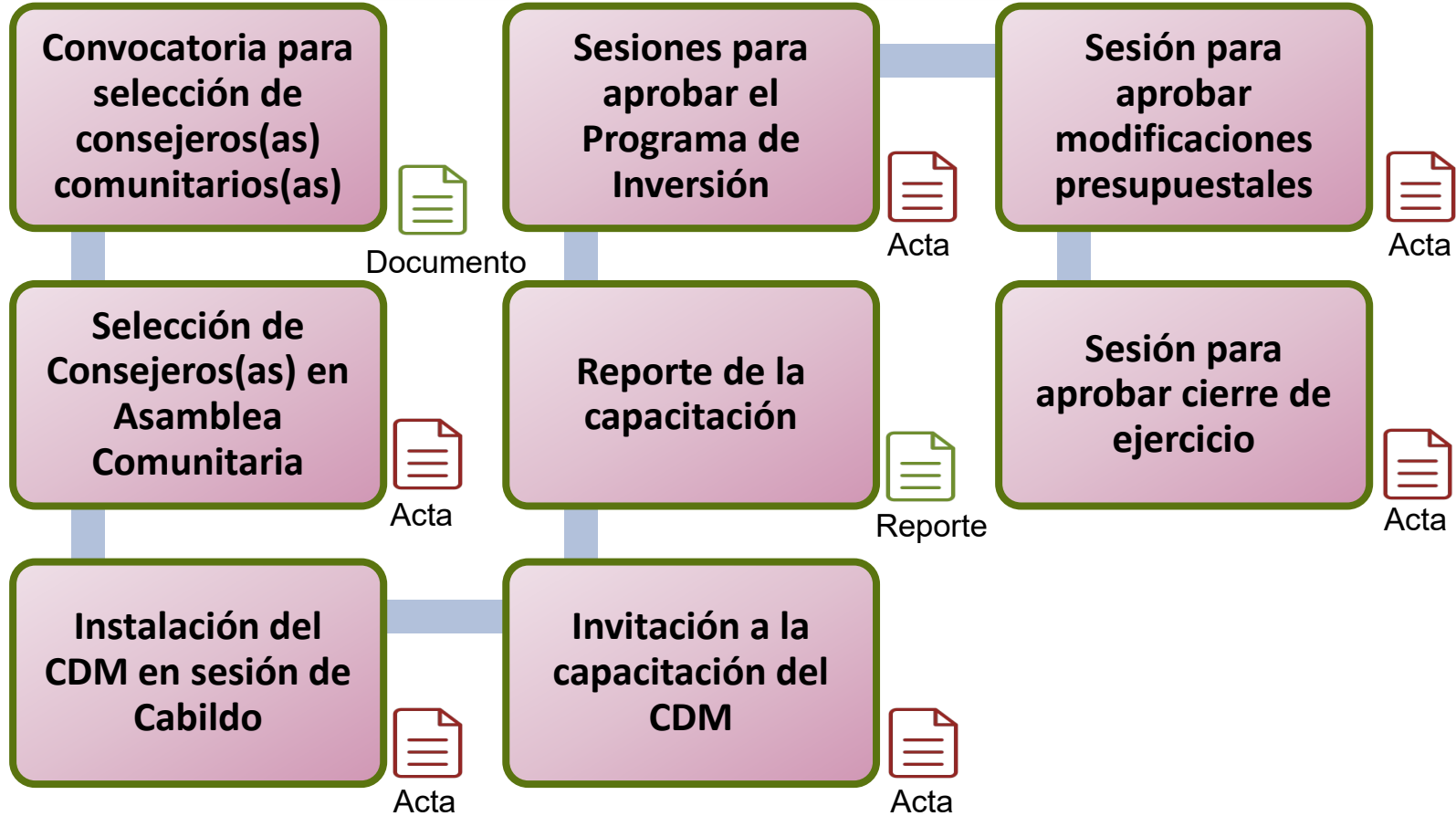

1. **Marco Jurídico**
2. **Objetivo**
3. **Alcance**
4. **La participación ciudadana en la Administración Pública Municipal**
5. **Consejo de Desarrollo Municipal (CDM)**
6. **Primera Etapa: Promoción, integración, instalación y capacitación**
7. **Segunda Etapa: Participación del CDM en la integración del Programa de Inversión del FAISMUN**
8. **Tercera Etapa: Funcionamiento**
9. **Expediente de actividades**
10. **Anexos**

<http://www.orfis.gob.mx/consejo-de-desarrollo-municipal/>

- Anexo 1.** Reglamento para la integración, organización y funcionamiento
- Anexo 2.** Convocatoria para la elección de Consejeros(as) Comunitarios(as)
- Anexo 3.** Acta de asamblea comunitaria para la elección de Consejero(a)
- Anexo 4.** Acta constitutiva
- Anexo 5.** Nombramiento de integrante
- Anexo 6.** Invitación a la capacitación
- Anexo 7.** Registro de asistencia a la capacitación
- Anexo 8.** Reporte general y registro fotográfico de la capacitación
- Anexo 9.** Acta resolutive del CDM para aprobar el PI del FAISMUN
- Anexo 9 A.** Acta del CDM para aprobar modificaciones presupuestales al PI del FAISMUN

<http://www.orfis.gob.mx/consejo-de-desarrollo-municipal/>

Comités de Contraloría Social (CCS)

Beneficiarios(as)
directos(as) de la obra



Ayuntamiento

Emite convocatoria

Asamblea general

Integrado por cinco
habitantes
beneficiarios(as)
directos(as) de cada
obra

*No podrán ser integrantes los dirigentes de organizaciones políticas, servidores públicos (agentes municipales) o cualquier persona que tenga vínculo con la empresa contratista.
Art. 203 LOML.

Función principal

Vigilar que la obra pública se realice de acuerdo con el expediente técnico respectivo y en plena observancia a lo dispuesto en la normatividad aplicable y en la reglas de operación.

Fundamento Legal

Arts. 202 al 204 Ley Orgánica del Municipio Libre.

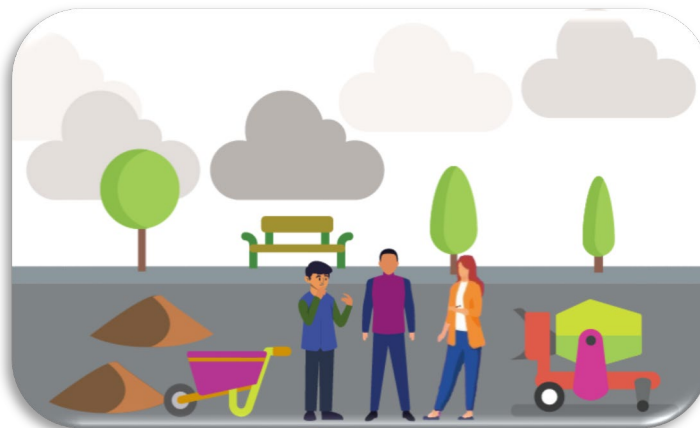

¿Que debo hacer como integrante del CCS y como esta constituido?



Atribuciones Artículo 204 LOML:

- ✓ Participar como observadores(as) en los procesos relacionados con la adjudicación de la ejecución de la obra.
- ✓ Hacer visitas de inspección y llevar registro de sus resultados.
- ✓ Verificar la calidad con que se realiza la obra pública y que ésta se ejecute, concluya y entregue de acuerdo a los plazos previstos.
- ✓ Hacer del conocimiento de las autoridades correspondientes las irregularidades o las quejas que reciban de la ciudadanía.
- ✓ Integrar un archivo con la documentación que se derive de la supervisión de las obras.
- ✓ Intervenir en los actos de entrega-recepción de las obras y acciones, informando a los vecinos sobre el desempeño de sus funciones.
- ✓ Solicitar las facilidades y la información necesaria para el desempeño de sus funciones.

Estructura sugerida:



Presidente/a



Secretario/a



Tres Vocales

*Se sugiere que sea conformado equitativamente por mujeres y hombres.

*El cargo será honorifico de servicio a la comunidad, por lo cual no será remunerado.

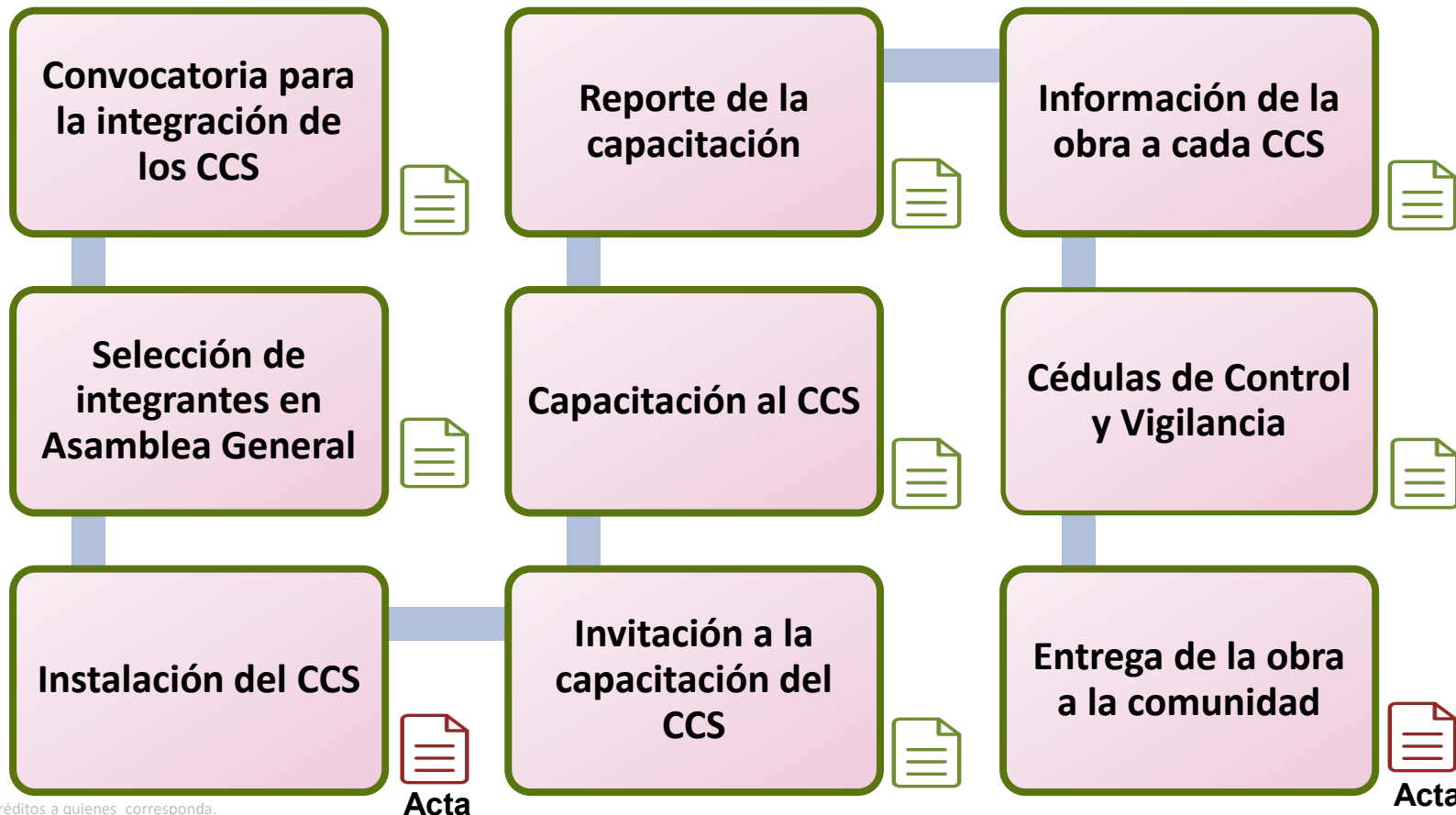

Imágenes: Créditos a quienes corresponda.

Acta

Acta



1. Marco Jurídico
2. Objetivo
3. Alcance
4. La participación ciudadana en la Administración Pública Municipal
5. Comités de Contraloría Social (CCS)
6. Primera Etapa: Promoción, constitución y capacitación
7. Segunda Etapa: Supervisión
8. Tercera Etapa: Entrega- recepción
9. Anexos

<http://www.orfis.gob.mx/consejo-de-desarrollo-municipal/>

Anexo 1. Reglamento para la integración, organización y funcionamiento.

Anexo 2. Convocatoria o publicación de la invitación a los vecinos beneficiarios de cada obra para la constitución del CCS.

Anexo 3. Acta constitutiva.

Anexo 4. Invitación vecinal a la capacitación.

Anexo 5. Registro de asistencia a la capacitación.

Anexo 6. Reporte general y registro fotográfico de la capacitación.

Anexo 7. Nombramiento como integrante.

Anexo 8. Cédula de control y vigilancia de obra. Etapa 1. Informativa.

Anexo 8 A. Cédula de control y vigilancia de acciones o entrega de apoyos. Etapa 1 Informativa.

Anexo 9. Cédula de control y vigilancia de obra. Etapa 2. Supervisión durante la ejecución.

Anexo 9 A. Cédula de control y vigilancia de acciones o entrega de apoyos. Etapa 2 Supervisión.

Anexo 10. Acta de asamblea vecinal informativa.

Anexo 11. Formato de queja o denuncia.

Anexo 12. Acta de Entrega-Recepción de la obra de la Autoridad municipal a la comunidad.

Anexo 13. Cédula de control y vigilancia de obra. Etapa 3. Resultados.

Anexo 13 A. Cédula de control y vigilancia de acciones-entrega de apoyos. Etapa 3. Resultados.

Jornadas de Orientación a Planteles Educativos



Destinado a instituciones de enseñanza media superior y superior, donde se dan a conocer las funciones del ORFIS, herramientas que ha implementado para una sociedad mas informada, así como plantear temas relacionados a la participación ciudadana.

CATÁLOGO FOTOGRÁFICO PARA VIGILANCIA DE LA OBRA PÚBLICA MUNICIPAL



Imágenes: Créditos a quienes corresponda.

¿Que debo revisar en drenaje sanitario?

Zanja:

Largo, ancho y profundidad de acuerdo al proyecto, así como el material con el cual se va a rellenar la misma.

Tubería:

Metros a instalar, diámetro y material de la misma (PEAD, PVC, etc.).

Plantilla:

En caso de contemplarla, verificar el ancho, espesor, así como su material sean según proyecto.



Descargas domiciliarias:

Número total, diámetros, materiales a utilizar.

A considerar:

- Maquinaria a utilizar.
- Compactaciones en rellenos.
- Donde inicia y termina.
- Tiempo de ejecución.

Pozos de visita:

Número total, distancia entre ellos, alturas, materiales a utilizar y que el brocal (tapa) este a nivel de calle.

¿Que debo revisar en construcción de aulas?

Losa:

Ancho, largo, espesor, desnivel, largo de aleros y de que material se va a construir.

Puertas y ventanas:

Cantidad, tipo de material, altura y largo.

Muros:

Material (block, tabique, etc.).
Ancho, largo y espesor.

Instalaciones:

Verificar número de contactos, apagadores, cables, etc., estén ubicados y sean del material de acuerdo al proyecto.



A considerar:

- Cuando se elabore concreto en obra, verificar la cantidad de agua y sus agregados según el proyecto.
- La cimentación sea del material y se encuentre a la profundidad indicada.
- En caso de llevar varillas, sean el número y del diámetro indicado.

Acabados:

El piso (mosaico, etc.), sea del largo y ancho según proyecto, la pintura deberá ser del color y calidad especificadas.

HERRAMIENTAS TECNOLÓGICAS DISPONIBLES PARA LA SOCIEDAD

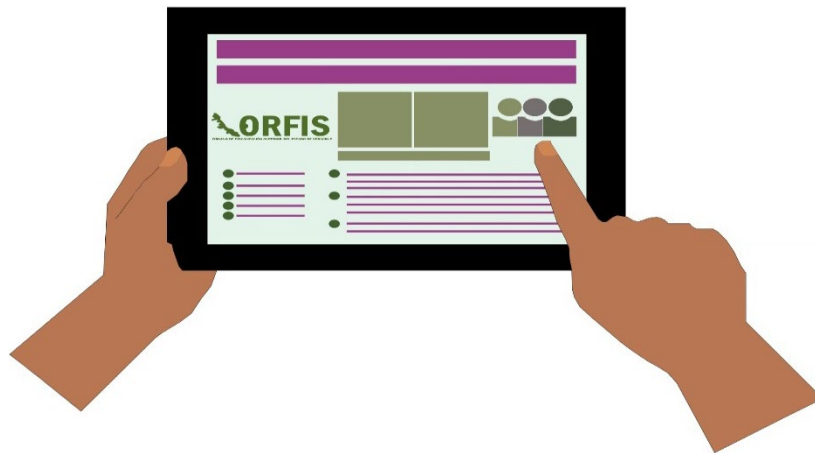

www.orfis.gob.mx

Díselo
a la Auditora
Quejas y Denuncias

Línea **800-00-ORFIS**
(67347)



📞 Obras inconclusas 📞 Actos de corrupción 📞 Desvío de recursos



ORFIS Móvil
Descarga
nuestra APP
¡Es gratis!

*Registro de quejas
*Información actualizada

🤖 Disponible
para Android



iSúmate!
A nuestra Comunidad 👍

📷 orfis_ver

📘 ORFIS Veracruz

🐦 orfis_ver



Sistema de Consulta de Obras y Acciones Municipales de Veracruz (COMVER)



OBJETIVO:

Permitir a la sociedad conocer la información programática, técnica y financiera, proporcionada por los Entes Municipales y las Entidades Paramunicipales, de las obras y acciones, realizadas en su localidad.

EJERCICIO 2024

Municipios y entidades paramunicipales



13,108 Obras y acciones

\$20,537.90 Millones de pesos

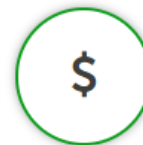

📄 DESCARGAR INFORMACIÓN

📄 DESCARGAR ARCHIVO DESCRIPTOR

CONSULTA EL DETALLE DE LAS
OBRAS Y AVANCES POR CADA
MUNICIPIO

REGISTRA UNA QUEJA SOBRE
UNA OBRA O ACCIÓN DE UN
MUNICIPIO



SISTEMA DE CONSUMOS VERACRUZ

La información es proporcionada por los Ayuntamientos de acuerdo con lo establecido en el Artículo 30 del Reglamento de la Ley de Acceso a la Información Pública, por lo que la veracidad de la información es responsabilidad de los Ayuntamientos. El ORFIS dispuso este espacio en apoyo a las autoridades locales para que difundan, los cuales conforme a la Ley, podrán emitir reportes y muestras de auditoría. En caso de contar con elementos que acrediten una denuncia correspondiente en este mismo espacio, se deberá reportar a la instancia correspondiente.

IR A INICIO

Seleccione el ejercicio y el ente fiscalizable

| Ejercicio | Tipo de ente |
|-----------|--------------|
| 2023 | Municipal |

- TOTUTLA
- TRES VALLES
- TUXPAN
- TUXTILLA
- ÚRSULO GALVÁN
- UXPANAPA
- VEGA DE ALATORRE
- VERACRUZ
- VILLA ALDAMA
- XALAPA
- XICO
- XOXOCOTLA
- YANGA
- YECUATLA
- ZACUALPAN
- ZARAGOZA
- ZENTLA
- ZONGOLICA
- ZONTECOMATLÁN
- ZOZOCOLCO DE HIDALGO**
- ACAJETE

PROGRAMA DE INVERSIÓN

MAPA

OBRAS Y ACCIONES 35

OBRAS Y ACCIONES 35

Las obras marcadas con rojo están canceladas.

🏠 OBRAS Y ACCIONES 41

Las obras marcadas con rojo están canceladas.

El ícono 📍 indica que el municipio proporcionó las coordenadas exactas de la obra

🔍 Buscar:

| 📍 | Programa | Número de obra | Descripción | Localidad | Fondo | Monto total |
|---|-----------------|----------------|---|-------------|---------|----------------|
| 📍 | CAMINOS RURALES | 2024300190017 | CONSTRUCCIÓN DE CAMINOS RURALES CON CONCRETO HIDRAULICO EN LA LOCALIDAD DE CUAUHTLA A CABECERA MUNICIPAL DE ASTACINGA, VER. | CUAUHTLA | FAISMUN | \$1,000,000.00 |
| 📍 | CAMINOS RURALES | 2024300190018 | CONSTRUCCIÓN DE CAMINOS RURALES CON CONCRETO HIDRAULICO EN LA LOCALIDAD DE MEXCALTITLA A LA LOCALIDAD DE MOYOAPAN | MEXCALTITLA | FAISMUN | \$900,000.00 |
| 📍 | CAMINOS RURALES | 2024300190019 | CONSTRUCCIÓN DE CAMINOS RURALES CON CONCRETO HIDRAULICO EN LA LOCALIDAD DE MOYOAPAN A LA LOCALIDAD DE HUAPANGO | MOYOAPAN | FAISMUN | \$1,000,000.00 |
| 📍 | CAMINOS RURALES | 2024300190025 | CONSTRUCCIÓN DE CAMINOS RURALES CON CONCRETO HIDRAULICO EN LA LOCALIDAD DE CUATIPANCA A LA LOCALIDAD DE ACATITLA | CUATIPANCA | FAISMUN | \$1,000,000.00 |
| 📍 | CAMINOS RURALES | 2024300190029 | CONSTRUCCIÓN DE CAMINOS RURALES CON CONCRETO HIDRAULICO EN LA LOCALIDA DE LOMAPA A LA LOCALIDAD DE CHOAPA | LOMAPA | FAISMUN | \$400,000.00 |
| 📍 | CAMINOS RURALES | 2024300190009 | REHABILITACION DE REVESTIMEINTO CON BALASTRE DE CAMINO RURAL EN LA LOCALIDAD DE HUAPANAGO EN COLONIA XOCHITITLA | HUAPANGO | FAISMUN | \$300,000.00 |

☰ DATOS GENERALES

| | |
|--------------------------------|--|
| Municipio o ente fiscalizable: | CÓRDOBA |
| Programa: | CAMINOS RURALES |
| Ejercicio: | 2023 |
| Fondo: | FONDO DE APORTACIONES PARA LA INFRAESTRUCTURA SOCIAL MUNICIPAL Y DE LAS DEMARCACIONES TERRITORIALES DEL DISTRITO FEDERAL |
| Fecha programada de inicio: | 19 de Junio de 2023 |
| Fecha programada de término: | 10 de Diciembre de 2023 |
| Tipo de beneficiario: | PERSONA |
| Cantidad de beneficiarios: | 1500 |
| Modalidad de | CONTRATO |

📷 REPORTE FOTOGRÁFICO

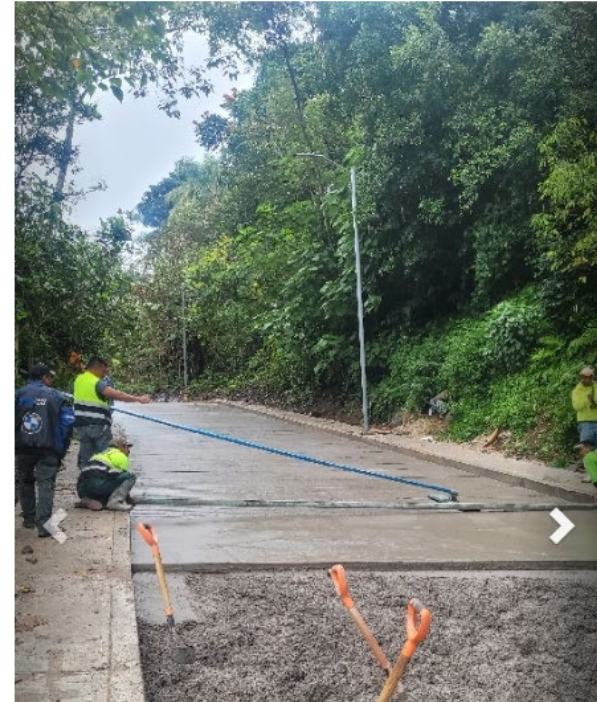

UBICACIÓN

Localidad : SAN MATÍAS (LOS MANGOS)

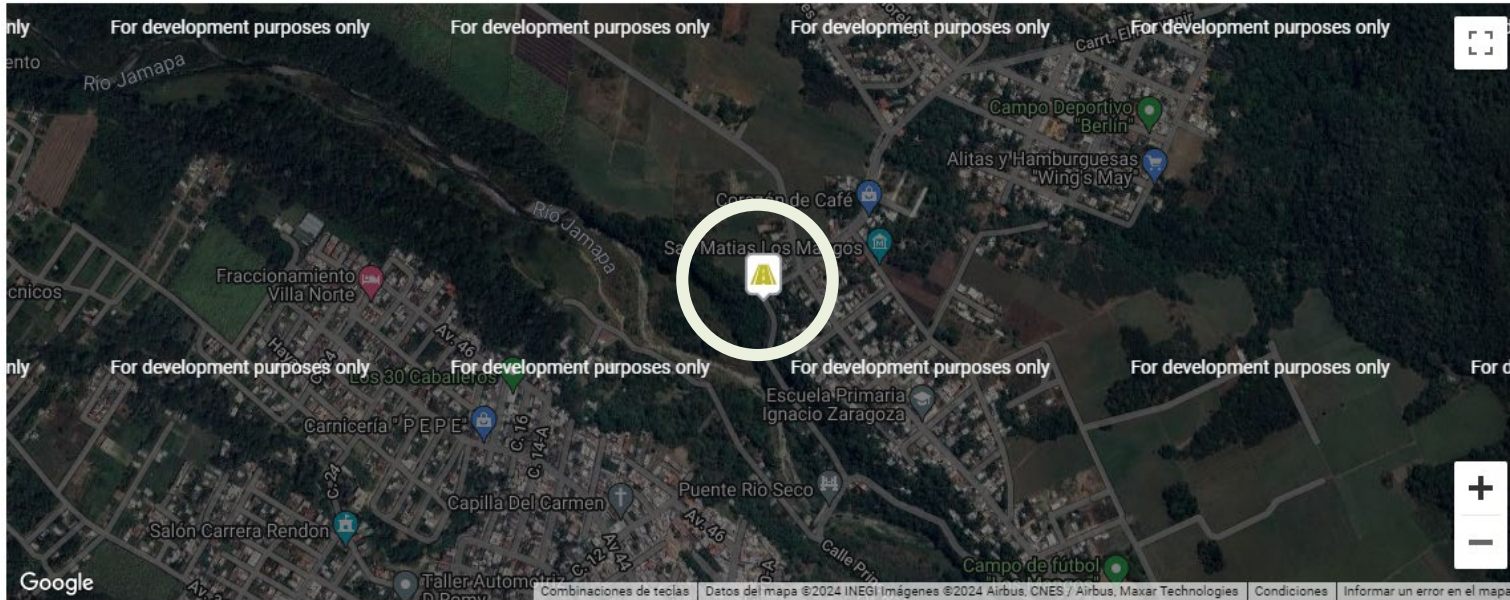

– Nota: la ubicación de la obra en el mapa es de acuerdo a los datos de georreferencia proporcionados por el ente fiscalizable.

\$ MONTO APROBADO

| Fuente de financiamiento | Aportación municipal | Aportación de beneficiarios | Otras fuentes federales | Otras fuentes estatales | Otros |
|--------------------------|----------------------|-----------------------------|-------------------------|-------------------------|--------|
| \$6,850,745.75 | \$0.00 | \$0.00 | \$0.00 | \$0.00 | \$0.00 |

Avance (Pagado)



100.0 %

Porcentaje de acuerdo a: Cierre de ejercicio

INFORMACIÓN FÍSICA

Unidad(es) a entregar: 0.37 KILÓMETRO(S)

Avance



100.0 %

Porcentaje de acuerdo a: Cierre de ejercicio

¿TIENES UNA QUEJA RESPECTO A ESTA OBRA?

AVISO DE PRIVACIDAD

Acepto el tratamiento de mis datos personales (*)

Promovente (*)

Grupo social (*)

-- Seleccione -- 

Municipio (*)

-- Seleccione -- 

Motivo (*)

-- Seleccione -- 

Detalle (*)

INFORMACIÓN DE CONTACTO

Teléfono

Correo electrónico (*)

DENUNCIA Y QUEJA CIUDADANA

Denuncia y queja Ciudadana

ÓRGANO INTERNO DE CONTROL



Es la acción y efecto de hacer del conocimiento, **avisar** o **declarar** ante las autoridades correspondientes la **irregularidad** o **ilegalidad** de un **acto** que puede representar una falta o un delito.

Las denuncias y quejas se presentan ante el **Órgano Interno de Control del Ayuntamiento (Contraloría)** Art. 73 Decies XIII.

Puede realizarse por escrito libre o a través de los formatos y medios electrónicos que para tal efecto se establezcan.

Al presentarse de manera **anónima**, se **mantendrá** con carácter de **confidencial** la **identidad** de las personas que denuncien las presuntas infracciones. **Artículo 91. LGRA.**





Mtra. Delia González Cobos
Auditora General Titular del Órgano de Fiscalización Superior del Estado

Mtra. María Félix Osorio Domínguez
Auditora Especial de Planeación, Evaluación y Fortalecimiento Institucional

Lic. Pablo Herrera Romero
Director de Participación Ciudadana y Fortalecimiento de la Gestión Pública

mfosorio@orfis.gob.mx
capacitacionsocial@orfis.gob.mx
www.orfis.gob.mx

GRACIAS



228 841 8600 y 800 215 2745 extensiones 1118 y 1064

