

# INSTRUCTIVO

**EVALUACIÓN DE CUMPLIMIENTO  
NORMATIVO EN MATERIA DE GÉNERO**

**AUDITORÍA ESPECIAL DE LEGALIDAD, DESEMPEÑO,  
DEUDA PÚBLICA Y DISCIPLINA FINANCIERA**



# INSTRUCTIVO “EVALUACIÓN DE CUMPLIMIENTO NORMATIVO EN MATERIA DE GÉNERO”



## ÍNDICE

	Págs.
<b>1.</b> Instrucciones generales de descarga y descompresión de archivo .....	<b>2</b>
<b>2.</b> Especificaciones especiales de la cédula.....	<b>4</b>
<b>3.</b> Validación de información.....	<b>5</b>

# INSTRUCTIVO

## “EVALUACIÓN DE CUMPLIMIENTO NORMATIVO EN MATERIA DE GÉNERO”

### 1. Instrucciones generales de descarga y descompresión de archivo:

El primer paso para descargar los archivos de la página oficial del ORFIS, es crear una carpeta en el escritorio que se llame ‘Evaluación en Materia de Género’, descargar el archivo comprimido con extensión .RAR y el archivo de instrucciones, y descomprimirlo con el programa de descompresión de archivos de su preferencia (WinZip, WinRar, etc.); quedando de la siguiente manera los siguientes archivos:

**1.1. La carpeta.** - ‘Evaluación en Materia de Género’ al descomprimir el archivo, quedaran de la siguiente forma:

#### ‘Carpeta ‘Evaluación en Mat. de Género’

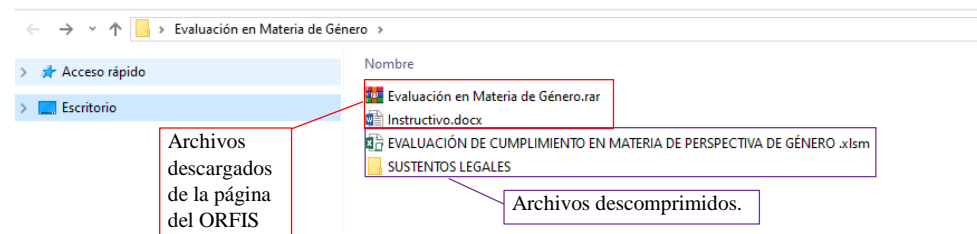

**1.2. Llenado General.** - El archivo en formato “Excel” que se denomina “EVALUACIÓN DE CUMPLIMIENTO EN MATERIA DE PERSPECTIVA DE GÉNERO”, contiene los **11 rubros** incluidos en la hoja denominada “HERRAMIENTA”:

Rubro

1.- INFORMACIÓN GENERAL

1.- INFORMACIÓN GENERAL			
1.1.- Nombre del Municipio	1.2.- Distrito al que pertenece	1.3.- Área que responde	1.4.- Titular Responsable (Titular del área o puesto)

Respecto al llenado de este apartado, corresponde al 1.1 nombre del municipio evaluado; 1.2 será el número de Distrito al que pertenece dicho municipio; 1.3 será el área designada como responsable de responder este cuestionario; y finalmente, 1.4 se tendrá que requisitar con el nombre completo del titular del área o, de ser el caso, puesto del servidor público responsable del llenado del cuestionario.

# INSTRUCTIVO

## “EVALUACIÓN DE CUMPLIMIENTO NORMATIVO EN MATERIA DE GÉNERO”

De los rubros 2 al 11, corresponde llenar ÚNICAMENTE la casilla con las opciones predeterminadas SI/NO, NS/NC (No Sabe o No Contestó), eligiendo la respuesta que corresponda al Ayuntamiento de acuerdo a su situación actual con respecto al rubro contestado; además, deberán llenar en caso de que la respuesta sea “NO”, la celda “NO POR QUE” dando doble clic al en dicho campo de respuesta para poder ingresar de forma breve un texto no mayor a 40 palabras con el comentario correspondiente.

La siguiente imagen, describe la función de respuestas:

<b>2. PLANEACIÓN</b>	<p><b>2. PLANEACIÓN</b></p> <p>2.1 ¿El Plan Municipal de Desarrollo 2022-2025 incluye un apartado que incorpore los principios de igualdad, no discriminación y la protección de niñas, niños y adolescentes, y se encuentra alineado al ODS 5 (Agenda 2030)?</p> <table border="1" style="width: 100%; border-collapse: collapse;"> <tr> <td style="width: 15%; padding: 2px;">SI / NO</td> <td style="width: 15%; padding: 2px;">SI NO NS/NC</td> <td style="width: 15%; padding: 2px;">Fundamentación Jurídica</td> <td style="width: 55%; padding: 2px;"><a href="#">Ley Orgánica del Municipio Libre del Estado de Veracruz, Art. 35, fracc. IV.</a></td> </tr> <tr> <td colspan="2" style="padding: 2px;">NO PORQUE (de forma breve):</td> <td colspan="2" style="padding: 2px;">Evidencia requerida: Plan Municipal de Desarrollo 2022-2025, adado correspondiente, y alineación con los Objetivos de Desarrollo Sustentable (ODS).</td> </tr> <tr> <td colspan="2" style="padding: 2px;"></td> <td style="width: 15%; text-align: center; padding: 2px;"><b>Cumple</b></td> <td style="width: 15%; text-align: center; padding: 2px;">Solo para el ODS</td> </tr> </table> <p><b>3. PRESUPUESTOS CON PERSPECTIVA DE GÉNERO</b></p> <p>3.1 ¿EL Presupuesto de Egresos del Municipio incluye programas o actividades institucionales etiquetadas con Perspectiva de Género?</p> <table border="1" style="width: 100%; border-collapse: collapse;"> <tr> <td style="width: 15%; padding: 2px;">SI / NO</td> <td style="width: 15%; padding: 2px;"><b>SI</b></td> <td style="width: 15%; padding: 2px;">Fundamentación Jurídica</td> <td style="width: 55%; padding: 2px;"><a href="#">Ley para la Igualdad entre Mujeres y Hombres para el Estado de Veracruz de Ignacio de la Llave Art. 15 fracc. V.</a></td> </tr> <tr> <td colspan="2" style="padding: 2px;">NO PORQUE (de forma breve):</td> <td colspan="2" style="padding: 2px;">Evidencia requerida: Presupuesto aprobado, con señalamiento de programas etiquetados con enfoque de Género.</td> </tr> <tr> <td colspan="2" style="padding: 2px;"></td> <td style="width: 15%; text-align: center; padding: 2px;"><b>Cumple</b></td> <td style="width: 15%; text-align: center; padding: 2px;">Solo para el ODS</td> </tr> </table> <p>.....</p> <p>11.2 ¿Se han realizado acciones concretas de seguridad, prevención o justicia para artender la AVGM?</p> <table border="1" style="width: 100%; border-collapse: collapse;"> <tr> <td style="width: 15%; padding: 2px;">SI / NO</td> <td style="width: 15%; padding: 2px;"></td> <td style="width: 15%; padding: 2px;">Fundamentación Jurídica</td> <td style="width: 55%; padding: 2px;"><a href="#">Ley de Acceso de las Mujeres a una Vida Libre de Violencia, Art. 23 fraccs. A y C y Art. 38.</a></td> </tr> <tr> <td colspan="2" style="padding: 2px;">NO PORQUE (de forma breve):</td> <td colspan="2" style="padding: 2px;">Evidencia requerida: Programas, informes o reportes de actividades preventivas con Perspectiva de Género.</td> </tr> <tr> <td colspan="2" style="padding: 2px;"></td> <td style="width: 15%; text-align: center; padding: 2px;"><b>Cumple</b></td> <td style="width: 15%; text-align: center; padding: 2px;">Solo para el ODS</td> </tr> </table>	SI / NO	SI NO NS/NC	Fundamentación Jurídica	<a href="#">Ley Orgánica del Municipio Libre del Estado de Veracruz, Art. 35, fracc. IV.</a>	NO PORQUE (de forma breve):		Evidencia requerida: Plan Municipal de Desarrollo 2022-2025, adado correspondiente, y alineación con los Objetivos de Desarrollo Sustentable (ODS).				<b>Cumple</b>	Solo para el ODS	SI / NO	<b>SI</b>	Fundamentación Jurídica	<a href="#">Ley para la Igualdad entre Mujeres y Hombres para el Estado de Veracruz de Ignacio de la Llave Art. 15 fracc. V.</a>	NO PORQUE (de forma breve):		Evidencia requerida: Presupuesto aprobado, con señalamiento de programas etiquetados con enfoque de Género.				<b>Cumple</b>	Solo para el ODS	SI / NO		Fundamentación Jurídica	<a href="#">Ley de Acceso de las Mujeres a una Vida Libre de Violencia, Art. 23 fraccs. A y C y Art. 38.</a>	NO PORQUE (de forma breve):		Evidencia requerida: Programas, informes o reportes de actividades preventivas con Perspectiva de Género.				<b>Cumple</b>	Solo para el ODS
SI / NO		SI NO NS/NC	Fundamentación Jurídica	<a href="#">Ley Orgánica del Municipio Libre del Estado de Veracruz, Art. 35, fracc. IV.</a>																																	
NO PORQUE (de forma breve):		Evidencia requerida: Plan Municipal de Desarrollo 2022-2025, adado correspondiente, y alineación con los Objetivos de Desarrollo Sustentable (ODS).																																			
		<b>Cumple</b>	Solo para el ODS																																		
SI / NO		<b>SI</b>	Fundamentación Jurídica	<a href="#">Ley para la Igualdad entre Mujeres y Hombres para el Estado de Veracruz de Ignacio de la Llave Art. 15 fracc. V.</a>																																	
NO PORQUE (de forma breve):		Evidencia requerida: Presupuesto aprobado, con señalamiento de programas etiquetados con enfoque de Género.																																			
		<b>Cumple</b>	Solo para el ODS																																		
SI / NO			Fundamentación Jurídica	<a href="#">Ley de Acceso de las Mujeres a una Vida Libre de Violencia, Art. 23 fraccs. A y C y Art. 38.</a>																																	
NO PORQUE (de forma breve):		Evidencia requerida: Programas, informes o reportes de actividades preventivas con Perspectiva de Género.																																			
		<b>Cumple</b>	Solo para el ODS																																		
<b>3. PRESUPUESTOS CON PERSPECTIVA DE GÉNERO</b>																																					
<b>4. INSTITUTO MUNICIPAL DE LAS MUJERES (IMM).</b>																																					
<b>5. TRANSPARENCIA Y RENDICIÓN DE CUENTAS.</b>																																					
<b>6. PARIDAD DE LA ADMINISTRACIÓN MUNICIPAL.</b>																																					
<b>7. COMISIONES EDILICIAS.</b>																																					
<b>8. SISTEMA MUNICIPAL PARA LA IGUALDAD.</b>																																					
<b>9. SISTEMA MUNICIPAL DE PROTECCIÓN INTEGRAL DE NIÑAS, NIÑOS Y ADOLESCENTES NNA).</b>																																					
<b>10. ESTRATEGIA ESTATAL "CERO TOLERANCIA".</b>																																					
<b>11. ALERTA DE VIOLENCIA DE GÉNERO (AVGM).</b>																																					

Llenado solo eligiendo SI, NO, NS/NC

EJEMPLO:

El llenado, un texto de máximo 40 palabras

11 Rubros de la encuesta

**1.3. Fundamentación Jurídica.** - Este campo sólo especifica la base legal de solicitud de la información; en la descarga de los archivos, existe una carpeta que se llama “**SUSTENTOS LEGALES**”, la cual tiene la normatividad relativa a cada pregunta (como se muestra en la figura de **Carpeta ‘Evaluación en Materia de Género.**

# INSTRUCTIVO

## “EVALUACIÓN DE CUMPLIMIENTO NORMATIVO EN MATERIA DE GÉNERO”

### 2. PLANEACIÓN

2.1 ¿El Plan Municipal de Desarrollo 2022-2025 incluye un apartado que incorpore los principios de igualdad, no discriminación y la protección de niñas, niños y adolescentes, y se encuentra alineado al ODS 5 (Agenda 2030)?

SI / NO	SI NO N/S ó N/C	Fundamentación Jurídica	<a href="#">Ley Orgánica del Municipio Libre del Estado de Veracruz, Art. 35, fracc. IV.</a>
NO POR QUÉ (de forma breve):			
Evidencia requerida:		Plan Municipal de Desarrollo 2022-2025, apartado correspondiente, y alineación con los Objetivos de Desarrollo Sustentable (ODS).	Cumple
			Solo para el ORFIS

Fundamento legal, bajo la cual se solicita la información.

**2. Especificaciones especiales de la cédula.** - Existen campos que, por sus particularidades, requieren un llenado puntual conforme a lo siguiente:

**2.1. Evidencia requerida** Esta parte de la encuesta, solo describe el o los soportes documentales que sustenten la respuesta afirmativa, mismas que serán verificadas al presentarse en las oficinas del ORFIS con carácter de anexos, acompañados del oficio de respuesta dirigido a la Auditora General.

Evidencia documental, presentada de forma digital y física para dar soporte a la respuesta, sujeta a verificación por parte de los auditores del ORFIS.

SI / NO		Fundamentación Jurídica	<a href="#">Ley Orgánica del Municipio Libre del Estado de Veracruz, Art. 35, fracc. IV.</a>
NO POR QUÉ (de forma breve):			
Evidencia requerida:		Copia del Plan Municipal de Desarrollo 2022-2025, con apartado correspondiente, y alineación con los Objetivos de Desarrollo Sustentable (ODS).	Cumple
			Solo para el ORFIS

**2.2. Cumple** Esta celda es de uso exclusivo del personal auditor del ORFIS:

SI / NO		Fundamentación Jurídica	<a href="#">Ley Orgánica del Municipio Libre del Estado de Veracruz, Art. 35, fracc. IV.</a>
NO POR QUÉ (de forma breve):			
Evidencia requerida:		Copia del Plan Municipal de Desarrollo 2022-2025, con apartado correspondiente, y alineación con los Objetivos de Desarrollo Sustentable (ODS).	Cumple
			Solo para el ORFIS

Uso exclusivo del personal auditor del ORFIS.

Cabe hacer mención, que la hoja está protegida, y solo podrá hacer el llenado en las celdas que lo permite.

# INSTRUCTIVO

## “EVALUACIÓN DE CUMPLIMIENTO NORMATIVO EN MATERIA DE GÉNERO”

### 3. Validación de la información:

**3.1.** Para que el ORFIS tenga por debidamente atendido el requerimiento relativo al “**CUMPLIMIENTO NORMATIVO EN MATERIA DE GÉNERO**”, será necesario que el Presidente Municipal remita en forma impresa a Oficialía de Partes del ORFIS, con firma autógrafa y sello oficial; el oficio denominado “**FORMATO OFICIO**”, en papel membretado del municipio evaluado.

**NOTA ESPECIAL:** En caso de que al darle doble click al archivo en Excel de la encuesta, salga este mensaje:

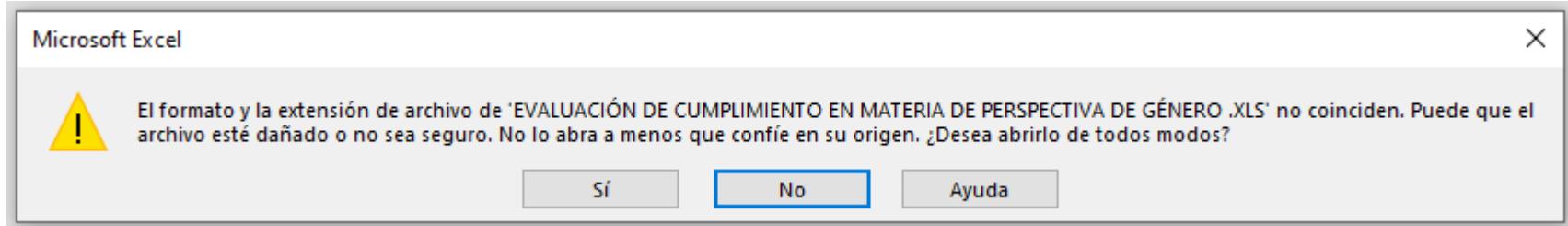

Tan solo darle en la opción  para continuar con la encuesta.