



# COESPO

Consejo Estatal de Población



GOBIERNO DEL ESTADO DE  
**VERACRUZ**  
2024 - 2030

**SEGOB**  
SECRETARÍA DE GOBIERNO

**COESPO**  
CONSEJO ESTATAL  
DE POBLACIÓN



POR AMOR A  
**VERACRUZ**

# Marco Normativo

Ley General de Población

Decreto que crea a COESPO



Reglamento de la Ley General de Población

Reglamento Interior de COESPO



GOBIERNO DEL ESTADO DE  
**VERACRUZ**  
2024 - 2030

**SEGOB**  
SECRETARÍA DE GOBIERNO

**COESPO**  
CONSEJO ESTATAL  
DE POBLACIÓN



POR AMOR A  
**VERACRUZ**

# CONSEJO ESTATAL DE POBLACIÓN

CONCENTRAR



ANALIZAR



GENERAR



DIFUNDIR



**INFORMACIÓN  
SOCIODEMOGRÁFICA**

Atender la política de población y promover estrategias que permitan mejorar la vida de todas y todos los veracruzanos.



GOBIERNO DEL ESTADO DE  
**VERACRUZ**  
2024 - 2030

**SEGOB**  
SECRETARÍA DE GOBIERNO

**COESPO**  
CONSEJO ESTATAL  
DE POBLACIÓN



**POR AMOR A  
VERACRUZ**

# FUNCIONES



**Información estadística** sobre indicadores sociodemográficos.

**Promover y fomentar** la de Educación Integral en Sexualidad.

**Asesoría** para la integración de Consejos Municipales de Población.

**Canalización** con los miembros del Consejo Estatal de Población para atender necesidades propias del municipio.



GOBIERNO DEL ESTADO DE  
**VERACRUZ**  
2024 - 2030

**SEGOB**  
SECRETARÍA DE GOBIERNO

**COESPO**  
CONSEJO ESTATAL  
DE POBLACIÓN



**POR AMOR A  
VERACRUZ**

# POLÍTICA DE POBLACIÓN

**Georges Photios Tapinos, 1996**

Indica que las políticas de población comprenden el conjunto de medidas que tienen por efecto influir sobre el ritmo de crecimiento de la población, incluyendo todas las disposiciones que, directa o indirectamente, de manera explícita o latente, actúan sobre los factores del crecimiento demográfico (la fecundidad, la mortalidad y las migraciones).

**Debe estar diseñada en conjunto con un plan coherente con las acciones gubernamentales en los sectores de salud, migración, igualdad, económicos y otros más.**



GOBIERNO DEL ESTADO DE  
**VERACRUZ**  
2024 - 2030

**SEGOB**  
SECRETARÍA DE GOBIERNO

**COESPO**  
CONSEJO ESTATAL  
DE POBLACION



POR AMOR A  
**VERACRUZ**

# ¿Cuál es la importancia de la política de población?



- Concientizar, atenuar y regular los indicadores sociodemográficos.
- Regular los asentamientos humanos, así como la dinámica poblacional.



GOBIERNO DEL ESTADO DE  
**VERACRUZ**  
2024 - 2030

**SEGOB**  
SECRETARÍA DE GOBIERNO

**COESPO**  
CONSEJO ESTATAL  
DE POBLACION



**POR AMOR A  
VERACRUZ**

# DEPENDENCIAS QUE INTEGRA EL PLENO

# COESPO

## CONSEJO ESTATAL DE POBLACIÓN DE VERACRUZ



**CGCS**  
COORDINACIÓN GENERAL  
DE COMUNICACIÓN SOCIAL



**DIF**  
SISTEMA PARA EL  
DESARROLLO INTEGRAL  
DE LA FAMILIA



**SEDARPA**  
SECRETARÍA DE DESARROLLO  
AGROPECUARIO, RURAL Y PESCA



**SEDECOP**  
SECRETARÍA DE DESARROLLO  
ECONÓMICO Y PORTUARIO



**STPSP**  
SECRETARÍA DE TRABAJO,  
PREVISIÓN SOCIAL Y  
PRODUCTIVIDAD



**SEGOB**  
SECRETARÍA DE GOBIERNO



**SEFIPLAN**  
SECRETARÍA DE FINANZAS  
Y PLANEACIÓN



**SEV**  
SECRETARÍA  
DE EDUCACIÓN  
DE VERACRUZ



**SESVER**  
SERVICIOS DE SALUD  
DE VERACRUZ



**SEDESOL**  
SECRETARÍA DE DESARROLLO  
SOCIAL



**SEDEMA**  
SECRETARÍA DE MEDIO  
AMBIENTE

**SIPPINA**

SISTEMA DE PROTECCIÓN INTEGRAL  
DE NIÑAS, NIÑOS Y ADOLESCENTES  
DEL ESTADO DE VERACRUZ

**IVAIS**

INSTITUTO VERACRUZANO  
DE ASUNTOS INDÍGENAS

**IVJ**

INSTITUTO VERACRUZANO  
DE LA JUVENTUD

**IVM**

INSTITUTO VERACRUZANO  
DE LAS MUJERES



GOBIERNO DEL ESTADO DE  
**VERACRUZ**  
2024 - 2030

**SEGOB**  
SECRETARÍA DE GOBIERNO

**COESPO**  
CONSEJO ESTATAL  
DE POBLACIÓN



POR AMOR A  
**VERACRUZ**

# MUNICIPIOS REPRESENTANTES EN CADA REGIÓN



REGIÓN LOS TUXTLAS



REGIÓN CAPITAL



REGIÓN HUASTECA BAJA



REGIÓN TONACACA



REGIÓN HUASTECA ALTA



REGIÓN LAS MONTAÑAS



REGIÓN SOTAVENTO



REGIÓN NAUTLA



REGIÓN PAPALOAPAN

**COESPO**  
CONSEJO ESTATAL DE  
POBLACIÓN DE VERACRUZ



REGIÓN OLMECA



GOBIERNO DEL ESTADO DE  
**VERACRUZ**  
2024 - 2030

**SEGOB**  
SECRETARÍA DE GOBIERNO

**COESPO**  
CONSEJO ESTATAL  
DE POBLACIÓN



POR AMOR A  
**VERACRUZ**

# SESIÓN ORDINARIA



GOBIERNO DEL ESTADO DE  
**VERACRUZ**  
2024 - 2030

**SEGOB**  
SECRETARÍA DE GOBIERNO

**COESPO**  
CONSEJO ESTATAL  
DE POBLACIÓN



POR AMOR A  
**VERACRUZ**

A network diagram consisting of several circular icons, each containing a white silhouette of a person. These icons are arranged in a circular pattern and are connected by thin, curved lines, suggesting a community or organizational structure.

# COMUPO

Consejo Municipal de Población



GOBIERNO DEL ESTADO DE  
**VERACRUZ**  
2024 - 2030

**SEGOB**  
SECRETARÍA DE GOBIERNO

**COESPO**  
CONSEJO ESTATAL  
DE POBLACIÓN



POR AMOR A  
**VERACRUZ**

# ¿Qué es el COMUPO?

- Estructura que facilita la coordinación municipal y regional con el Consejo Estatal de Población.
- Carácter consultivo y participativo.
- Promueve la planificación y el manejo de la población a nivel local.
- Involucra a la comunidad en la toma de decisiones demográficas y sociales.
- Formulación de políticas públicas.



GOBIERNO DEL ESTADO DE  
**VERACRUZ**  
2024 - 2030

**SEGOB**  
SECRETARÍA DE GOBIERNO

**COESPO**  
CONSEJO ESTATAL  
DE POBLACIÓN



**POR AMOR A  
VERACRUZ**

# Objetivo General



Orientar, desarrollar y promover acciones con base en las condiciones sociodemográficas del entorno local, para contribuir a mejorar las condiciones de vida de las y los habitantes de los municipios.



GOBIERNO DEL ESTADO DE  
**VERACRUZ**  
2024 - 2030

**SEGOB**  
SECRETARÍA DE GOBIERNO

**COESPO**  
CONSEJO ESTATAL  
DE POBLACIÓN



**POR AMOR A  
VERACRUZ**

# Integrantes

**Presidente**

**Secretario Técnico**

**Vocales:**

**3 TITULARES (Educación, DIF e IMM)**

**Representantes de:**

- Desarrollo Social
- Salud en el Ayuntamiento
- Educación (director o docente)
- Salud (enfermera o Dr.)
- Instituto de la Juventud
- SIPINNA
- Sociedad civil (educación sexual o género)



GOBIERNO DEL ESTADO DE  
**VERACRUZ**  
2024 - 2030

**SEGOB**  
SECRETARÍA DE GOBIERNO

**COESPO**  
CONSEJO ESTATAL  
DE POBLACIÓN



**POR AMOR A  
VERACRUZ**

# Funciones



I. Elaborar el Programa Municipal de Población.



II. Analizar y generar información sociodemográfica.



III. Organizar, coordinar, promover y participar en acciones que fortalezcan la política de la población.



IV. Asistir a las reuniones de trabajo que convoque la Secretaria Técnica.



V. Disponer y coordinar la instrumentación y desarrollo de los proyectos.



VI. Presentar informes solicitados por la Secretaria Técnica.



GOBIERNO DEL ESTADO DE  
**VERACRUZ**  
2024 - 2030

**SEGOB**  
SECRETARÍA DE GOBIERNO

**COESPO**  
CONSEJO ESTATAL  
DE POBLACIÓN



**POR AMOR A  
VERACRUZ**



**Sesionar dos veces al año**  
**Acta de sesión**  
**Reuniones de trabajo**



GOBIERNO DEL ESTADO DE  
**VERACRUZ**  
2024 - 2030

**SEGOB**  
SECRETARÍA DE GOBIERNO

**COESPO**  
CONSEJO ESTATAL  
DE POBLACIÓN



**POR AMOR A  
VERACRUZ**

# Tareas COMUPO

# 1

**Diagnóstico:** El consejo municipal debe identificar, analizar y comprender los problemas, necesidades y desafíos que enfrenta una comunidad o área específica dentro de un municipio.



GOBIERNO DEL ESTADO DE  
**VERACRUZ**  
2024 - 2030

**SEGOB**  
SECRETARÍA DE GOBIERNO

**COESPO**  
CONSEJO ESTATAL  
DE POBLACIÓN



**POR AMOR A  
VERACRUZ**

- **Recolección de información**
- **Identificación de problemas**
- **Análisis de causas**
- **Priorización de problemas**
- **Propuestas de soluciones**



# 2

**Elaboración de un plan de trabajo:** que contemple las actividades a desarrollar, los plazos y los recursos necesarios, en congruencia con el Programa Nacional de Población, el Programa Estatal de Población y el Plan de Desarrollo Municipal.



GOBIERNO DEL ESTADO DE  
**VERACRUZ**  
2024 - 2030

**SEGOB**  
SECRETARÍA DE GOBIERNO

**COESPO**  
CONSEJO ESTATAL  
DE POBLACIÓN



**POR AMOR A  
VERACRUZ**

- **Introducción**
- **Diagnóstico de la Situación Poblacional**
- **Objetivos Generales y Específicos**
- **Líneas de Acción y Estrategias:**
  - **Eje 1: Planeación y Ordenamiento Territorial**
  - **Eje 2: Bienestar y Calidad de Vida**
  - **Eje 3: Participación Ciudadana y Gobernanza***(Anexo 1 Detección de necesidades)*



## Detección de necesidades

Categoría	Necesidad identificada	Población Afectada	Grado de urgencia	Recursos necesarios	Posibles soluciones	Instancia que Reporta
<b>Ejemplo: Salud</b>	Falta de centros de salud.	Población en general.	Alto	Médicos, infraestructura, medicamentos, etc.	Construcción de un centro de salud comunitario.	SESVER



# Cronograma de Actividades

Actividad	Responsable	Plazo	Recursos Necesarios
Recolección de datos demográficos.	Las y los integrantes del COMUPO.	Primer Trimestre	Bases de datos y encuestas de INEGI y Consejo Estatal de Población.
Campaña de salud reproductiva.	Sector salud, DIF municipal.	Segundo Trimestre	Materiales de Difusión.
Evaluación	Secretario Técnico	Tercer Trimestre	Reunión de trabajo y reporte de resultados



- Recursos y Presupuesto
- Indicadores de Seguimiento y Evaluación
- Conclusiones



# 3

## Reporte de Acciones

1. Demográficos	Acciones
<ul style="list-style-type: none"><li>• Crecimiento poblacional.</li><li>• Densidad poblacional.</li><li>• Esperanza de vida.</li><li>• Migración interna y externa.</li></ul>	Ejemplo:
2. Económicos	Acciones
<ul style="list-style-type: none"><li>• Empleo y desempleo.</li><li>• Índice de pobreza.</li></ul>	
3. Social	Acciones
<ul style="list-style-type: none"><li>• Educación (alfabetización y nivel de escolaridad).</li><li>• Salud (servicios médicos).</li><li>• Vivienda (déficit habitacional, acceso a servicios básicos como agua y electricidad).</li></ul>	
4. Urbanos y Ambientales	Acciones
<ul style="list-style-type: none"><li>• Uso de suelo</li><li>• Acceso al transporte público.</li></ul>	



## Ejemplo acción:

### **Acción:**

- Revalidación exprés de estudios realizados en otros países, sin apostilla ni traducción oficial.
- Orientación escolar personalizada al momento del reingreso al país.
- Flexibilidad en requisitos para inscripción al bachillerato.

**Objetivo:** Brindar acceso a educación media superior a jóvenes mexicanos deportados.



# ENAPEA

## ESTRATEGIA NACIONAL PARA LA PREVENCIÓN DEL EMBARAZO EN ADOLESCENTES

*Surge en enero del 2015 por iniciativa del Gobierno de la República.*

2017 se realiza una reestructura.

2021 se plantea la segunda fase.



GOBIERNO DEL ESTADO DE  
**VERACRUZ**  
2024 - 2030

**SEGOB**  
SECRETARÍA DE GOBIERNO

**COESPO**  
SECRETARÍA DE GOBIERNO



POR AMOR A  
**VERACRUZ**



## METAS AL 2030

- Reducir a la mitad la tasa de fecundidad entre las adolescentes mexicanas de 15 a 19 años.
- Erradicar el embarazo en niñas menores de 15 años.

## Objetivo General:

- Reducir el número de embarazos en adolescentes en México, con absoluto respeto a los derechos humanos, particularmente los derechos sexuales y reproductivos.





**FEDERAL- Grupo Interinstitucional para la Prevención del embarazo en Adolescentes.**

**GIPEA**



**ESTATAL - Grupo Estatal para la Prevención del Embarazo en Adolescentes.**

**GEPEA**



**MUNICIPAL- Grupo Interinstitucional para la Prevención del Embarazo en Adolescentes a nivel Municipal.**

**GIPEAM**



GOBIERNO DEL ESTADO DE  
**VERACRUZ**  
2024 - 2030

**SEGOB**  
SECRETARÍA DE GOBIERNO

**COESPO**  
SECRETARÍA DE GOBIERNO



POR AMOR A  
**VERACRUZ**



Consejo Estatal de Población

GEPEA

GRUPO ESTATAL PARA LA PREVENCIÓN DEL EMBARAZO EN  
ADOLESCENTES



GOBIERNO DEL ESTADO DE  
**VERACRUZ**  
2024 - 2030

**SEGOB**  
SECRETARÍA DE GOBIERNO

**COESPO**  
SECRETARÍA DE GOBIERNO



POR AMOR A  
**VERACRUZ**



# MARCO LEGAL

REGLAMENTO PARA EL FUNCIONAMIENTO DEL GRUPO ESTATAL PARA LA  
PREVENCIÓN DEL EMBARAZO EN ADOLESCENTES EN EL ESTADO DE VERACRUZ  
DE IGNACIO DE LA LLAVE

Gaceta Oficial No. Ext. 066 PUBLICADA EL  
16 DE FEBRERO DEL 2021



GOBIERNO DEL ESTADO DE  
**VERACRUZ**  
2024 - 2030

**SEGOB**  
SECRETARÍA DE GOBIERNO

**COESPO**  
SECRETARÍA DE GOBIERNO



POR AMOR A  
**VERACRUZ**



# GEPEA

- **Es quien coordina a los GIPEAM.**
- **Brindarán seguimiento a municipios prioritarios y no prioritarios**



GOBIERNO DEL ESTADO DE  
**VERACRUZ**  
2024 - 2030

**SEGOB**  
SECRETARÍA DE GOBIERNO

**COESPO**  
SECRETARÍA DE GOBIERNO



POR AMOR A  
**VERACRUZ**



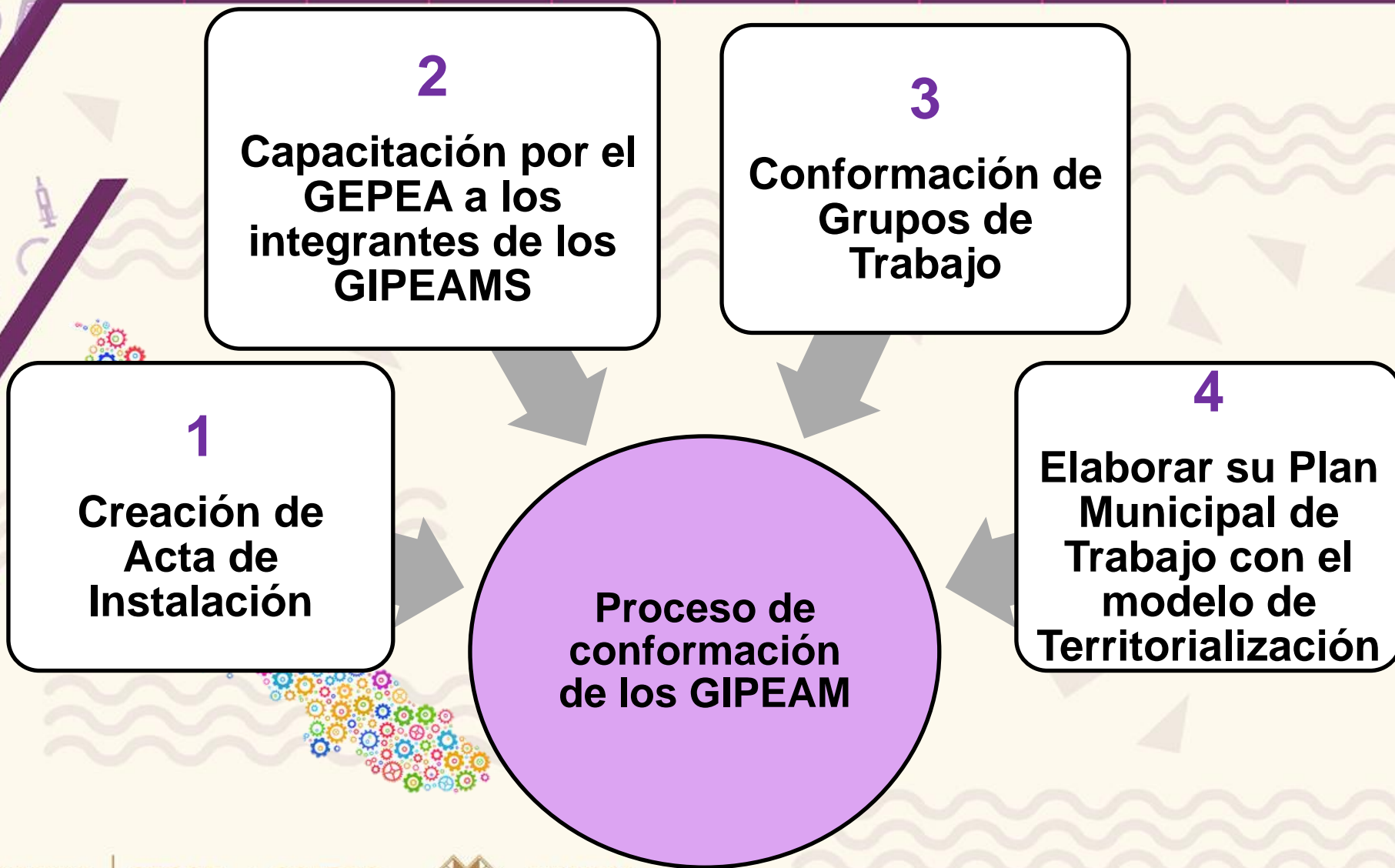

GOBIERNO DEL ESTADO DE  
**VERACRUZ**  
2024 - 2030

**SEGOB**  
SECRETARÍA DE GOBIERNO

**COESPO**  
SECRETARÍA DE GOBIERNO



POR AMOR A  
**VERACRUZ**





# GIPEAM



GOBIERNO DEL ESTADO DE  
**VERACRUZ**  
2024 - 2030

**SEGOB**  
SECRETARÍA DE GOBIERNO

**COESPO**  
SECRETARÍA DE GOBIERNO



POR AMOR A  
**VERACRUZ**



# ENAPEA: Componentes Prioritarios

Ejes rectores

Perspectiva de género

Perspectiva de niñez, adolescencia y juventudes

Curso de vida

Ciudadanía y Derechos Sexuales y Reproductivos

Pertenencia Cultural

C1

Educación inclusiva, integral, flexible y educación integral en sexualidad.

C2

Entornos habilitantes.

Marco normativo, cultural y estructural.

C3

Servicios de Salud Amigables

C4

Identificación y atención oportuna e integral de la violencia sexual contra NNA.

Masculinidades

Doble protección ARAP con condón

Prevención del consumo de alcohol y sustancias en prácticas sexuales

Retraso del segundo embarazo

Temas claves



GOBIERNO DEL ESTADO DE  
**VERACRUZ**  
2024 - 2030

**SEGOB**  
SECRETARÍA DE GOBIERNO

**COESPO**  
SECRETARÍA DE GOBIERNO



POR AMOR A  
**VERACRUZ**



## componentes ENAPEA

**C1**

Garantizar  
la realización de  
**Jornadas  
EEISVer**  
por los GIPEAM en cada  
municipio

**C2**

**Entornos habilitantes.**  
  
**Implementar campañas de  
difusión de los DSyR.**

**C3**

**Servicios de Salud  
Amigables**  
  
**Estrategias de mejora  
continua de la calidad de  
los servicios amigables para  
adolescentes**

**C4**

**Operación de la RUTA  
NAME,**  
**Atención y protección  
integral de niñas y  
adolescentes y/o  
embarazadas menores de  
15 años.**



GOBIERNO DEL ESTADO DE  
**VERACRUZ**  
2024 - 2030

**SEGOB**  
SECRETARÍA DE GOBIERNO

**COESPO**  
SECRETARÍA DE GOBIERNO



POR AMOR A  
**VERACRUZ**



# C1. Educación Inclusiva, Integral, Flexible y Educación Integral en Sexualidad



- Brindar a NNA herramientas, conocimientos, habilidades, actitudes y valores que los empoderen para cuidar su salud, asegurar su bienestar y dignidad;
- Desarrollar relaciones sociales y sexuales respetuosas; para considerar cómo sus elecciones afectan su propio bienestar y el de los demás; y
- Entender y proteger sus derechos a lo largo de la vida.



GOBIERNO DEL ESTADO DE  
**VERACRUZ**  
2024 - 2030

**SEGOB**  
SECRETARÍA DE GOBIERNO

**COESPO**  
SECRETARÍA DE GOBIERNO



POR AMOR A  
**VERACRUZ**



Componente 1  
Subgrupo GIPEAM

## Jornada EEISVer



Jornada Estratégica de Educación Integral en  
Sexualidad en Veracruz para la prevención del  
embarazo en adolescentes.



GOBIERNO DEL ESTADO DE  
**VERACRUZ**  
2024 - 2030

**SEGOB**  
SECRETARÍA DE GOBIERNO

**COESPO**  
SECRETARÍA DE GOBIERNO



POR AMOR A  
**VERACRUZ**



Componente 1

Subgrupo GIPEAM

## Jornada EEISVer

Surge para fortalecer las diferentes acciones que se desarrollan en el Estado de Veracruz, permitiendo fomentar una Educación Integral en Sexualidad (EIS) y prevenir el embarazo en adolescentes, así mismo, ayudará para alcanzar las metas establecidas por la ENAPEA.



GOBIERNO DEL ESTADO DE VERACRUZ 2024 - 2030

SEGOB SECRETARÍA DE GOBIERNO

COESPO CONSEJO ESTADAL DE POBLACION



POR AMOR A VERACRUZ



GOBIERNO DEL ESTADO DE VERACRUZ 2024 - 2030

SEGOB SECRETARÍA DE GOBIERNO

COESPO CONSEJO ESTADAL DE POBLACION



POR AMOR A VERACRUZ

# EEISVer



En este año 2025, EEISVer exhortará a los GIPEAM's y a los gobiernos municipales, para que garanticen la provisión de EIS en los planteles de educativos; en un marco de los derechos humanos y la garantía del pleno ejercicio de los derechos sexuales y reproductivos.



GOBIERNO DEL ESTADO DE  
**VERACRUZ**  
2024 - 2030

**SEGOB**  
SECRETARÍA DE GOBIERNO

**COESPO**  
COMISIÓN ESTADAL DE PROMOCIÓN Y ORIENTACIÓN  
SEXUAL Y DE GÉNERO



**POR AMOR A  
VERACRUZ**



## C2. Entornos Habilitantes. Marco Normativo, Cultural y Estructural.

Promover un cambio en el entorno, bajo un esquema de participación social que favorezca la autonomía y las decisiones libres, responsables e informadas de NNA sobre el ejercicio de su sexualidad y su salud reproductiva.

### Involucra lo siguiente:

- Marco Legal y Normativo,
- Acceso a la información,
- Red de Servicios de Salud,
- Educación Integral en Sexualidad,
- Apoyo social y cultural,
- Oportunidades económicas y sociales

**Es importante la estrecha colaboración con otras instituciones gubernamentales, organizaciones no gubernamentales, el sector privado y la sociedad civil para crear y fortalecer los entornos habilitantes en todo el estado y en cada municipio.**



GOBIERNO DEL ESTADO DE  
**VERACRUZ**  
2024 - 2030

**SEGOB**  
SECRETARÍA DE GOBIERNO

**COESPO**  
SECRETARÍA DE GOBIERNO



POR AMOR A  
**VERACRUZ**



## C2. Entornos Habilitantes. Marco Normativo, Cultural y Estructural.

Ejemplos de algunas acciones:



Elaboración  
de  
contenidos  
para redes  
sociales

Campañas  
en medios de  
comunicación

Materiales  
impresos

Ferias de la  
salud u otros  
tipos

Unidades  
médicas  
móviles



GOBIERNO DEL ESTADO DE  
**VERACRUZ**  
2024 - 2030

**SEGOB**  
SECRETARÍA DE GOBIERNO

**COESPO**  
SECRETARÍA DE GOBIERNO



POR AMOR A  
**VERACRUZ**



## C3. Servicios de Salud Amigables

### Componente 3

Fortalecer las acciones de promoción y de prestación de servicios de salud sexual y reproductiva de calidad, de acuerdo con las necesidades de mujeres y hombres de 10 a 19 años, asegurando la participación social y el acceso a una gama completa de métodos antifecondativos.

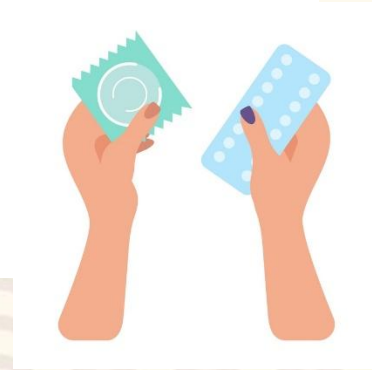

GOBIERNO DEL ESTADO  
**VERACRUZ**  
2024 - 2030

**SEGOB**  
SECRETARÍA DE GOBIERNO

**COESPO**  
SECRETARÍA DE GOBIERNO



**POR AMOR A  
VERACRUZ**



## C4. Identificación temprana y atención oportuna integral de la violencia sexual contra NNA

**RUTA NAME**  
**Atención y protección de niñas y adolescentes, madres y/o embarazadas menores de 15 años**

Fortalecer las acciones orientadas a la prevención, la detección temprana y la atención intersectorial de la violencia sexual en niñas y adolescentes, los matrimonios, las uniones y los embarazos forzados en menores de 15 años; garantizar el acceso a la interrupción legal del embarazo (ILE) por la causal violencia, y dar cumplimiento a la NOM046 y a la NOM047



GOBIERNO DEL ESTADO DE  
**VERACRUZ**  
2024 - 2030

**SEGOB**  
SECRETARÍA DE GOBIERNO

**COESPO**  
SECRETARÍA DE GOBIERNO



POR AMOR A  
**VERACRUZ**



# GEPEA

**Grupo Estatal para la Prevención del Embarazo en Adolescentes**

- **Es quien coordina a los GIPEAM.**
- **Brindarán seguimiento a municipios prioritarios y no prioritarios**



GOBIERNO DEL ESTADO DE  
**VERACRUZ**  
2024 - 2030

**SEGOB**  
SECRETARÍA DE GOBIERNO

**COESPO**  
SECRETARÍA DE GOBIERNO



POR AMOR A  
**VERACRUZ**



# Plataforma GIPEAM

www.segobver.gob.mx/conecta\_coespo/

## Bandeja de Actividades GIPEAM

Actividades del municipio: Xalapa

Componente Prioritario 1:  
EDUCACIÓN INTEGRAL EN LA SEXUALIDAD

Componente Prioritario 2

Componente Prioritario 3

Componente Prioritario 4

Seleccionar región

Seleccionar Municipio

Periodo: 2025

Nueva  
Actividad

id_ actividad	Actividad	Institución Responsable	Instituciones colaboradoras	Periodo actividad (Mes)	Fecha y hora registro	Registró	Operaciones
COMP2-001	Talleres sobre reproducción sexual en escuelas de educación básica del municipio de Xalapa	SIPINNA	Centro de Salud	Marzo	06/Marzo/2024	Ruth	   
COMP2-002	Talleres sobre anticonceptivos en escuelas de educación básica del municipio de Xalapa	IVM	Regiduria 5	Abril	06/Marzo/2024	Ruth	



Indicadores



Cargar evidencia



Editar Actividad



Eliminar actividad



GOBIERNO DEL ESTADO DE  
**VERACRUZ**  
2024 - 2030

**SEGOB**  
SECRETARÍA DE GOBIERNO

**COESPO**  
SECRETARÍA DE GOBIERNO



POR AMOR A  
**VERACRUZ**



## Generales de Actividad Componente 2

Actividad Institución responsable: Instituciones colaboradoras: Mes:  Año: 

Seleccione un indicador

200



INDI-01-COM2 Total de acciones realizadas para sensibilizar a servidores públicos, padres de familia, docentes, etc. en la promoción de un cambio en el entorno legal, cultural, social y regulatorio que permita reducir las barreras que impiden el acceso a una Educación Integral en Sexualidad.

INDI-02-COM2 Total de capacitaciones realizadas sobre los 14 derechos sexuales de adolescentes y jóvenes.

INDI-03-COM2 Total de personas atendidas a través de cada una de las acciones implementadas (No importa rango de edad)

Guardar

Cancelar

# Cada GIPEAM contará con Usuario y Contraseña

Reporte de Acciones por el  
GIPEAM

Cumplimiento de Indicadores



# Consejo Estatal de Población

Xalapeños Ilustres No. 172,  
Col. Centro, C.P. 91000, Xalapa, Ver.

Teléfono: 22 88 18 60 44 y 2288 17 19 62

[coespo.ver.segob@gmail.com](mailto:coespo.ver.segob@gmail.com)

[coespo.ver.programasp@gmail.com](mailto:coespo.ver.programasp@gmail.com)



FB: Coespo Veracruz



IG: @Eisver Ver

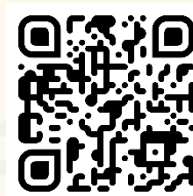

Tiktok:  
@CoespoVer

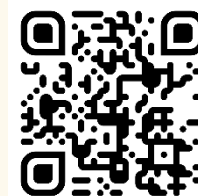

YT: Coespo ver



Twitter:  
Coespo Ver



GOBIERNO DEL ESTADO DE  
**VERACRUZ**  
2024 - 2030

**SEGOB**  
SECRETARÍA DE GOBIERNO

**COESPO**  
SECRETARÍA DE GOBIERNO



POR AMOR A  
**VERACRUZ**

